



## Hàbits relacionats amb la salut 4t d'ESO

ABRERA



Diputació  
Barcelona

#DibaOberta

## Índex

03 Introducció

05 Objectius de la enquesta

07 Metodologia

10 Resultats principals

10 Descripció sociodemogràfica de la mostra

13 Salut i estat d'ànim

19 Accidents i mobilitat

22 Alimentació i dieta

26 Lleure

31 Consum de substàncies addictives

42 Sexualitat

48 Relacions amb els companys

53 Altres dades

69 Annex:  
Qüestionari,  
descripció  
principals  
indicadors i  
Taules



3

## INTRODUCCIÓ

Les escoles juguen un paper crucial en la promoció de la salut i la seguretat dels joves. L'adolescència és l'etapa clau d'experimentació i consolidació d'aptituds, i el grup d'adolescents de 4t d'ESO (14 a 17 anys) poden ser considerats com "agents sentinella" a l'hora d'estudiar les conductes relacionades amb la salut, atès que algunes d'aquestes poden consolidar-se i mantenir-se fins a l'edat adulta i inclòs per a tota la vida.

Les enquestes periòdiques sobre hàbits relacionats amb la salut constitueixen instruments fiables per monitoritzar conductes. El Servei de Salut Pública de la Diputació de Barcelona a donat suport als municipis per a la realització d'enquestes a una mostra d'alumnes de 4t d'ESO de la seva població de manera que els resultats puguin inferir-se al conjunt dels adolescents de 4t d'ESO del municipi.

El qüestionari va ser dissenyat pel Servei de salut pública en col·laboració amb el Servei d'Avaluació i Planificació. El qüestionari ha tingut com a referents les enquestes FRESC de l'Agència de Salut Pública de l'Ajuntament de Barcelona i l'enquesta de Salut dels Adolescents de l'Ajuntament de Terrassa (EMCSAT).

Abans de posar en marxa l'estudi, es va dur a terme una prova pilot de l'enquesta, per tal de comprovar la idoneïtat de la metodologia prevista, així com del qüestionari dissenyat. Es va desenvolupar aquesta prova en tres fases, mitjançant la revisió preliminar del qüestionari, el seu pilotatge, així com, de la metodologia.

L'enquesta explora la percepció de l'estat de salut, els hàbits d'alimentació, la sexualitat, l'estat d'ànim i les relacions socials i interpersonals. Així mateix ens permet conèixer aspectes relacionats amb el lleure, el consum de tabac, d'alcohol i d'altres substàncies i dades relatives a accidents i mobilitat.

L'enquesta és un instrument que ens facilitarà informació qualitativa sobre els estils de vida dels adolescents de 4t d'ESO i pot ajudar a orientar, dissenyar i avaluar les polítiques locals de salut, especialment les relatives a la promoció i l'educació per a la salut.

4



Hàbits relacionats amb la salut  
4t d'ESO

**OBJECTIUS DE  
L'ENQUESTA**

5

## OBJECTIUS DE L'ENQUESTA

- OBJECTIU GENERAL:

Conèixer alguns hàbits i conductes relacionats amb la salut dels i les adolescents escolaritzats/des en 4t d'ESO.

- OBJECTIUS ESPECÍFICS:

- Identificar factors de risc dels i les adolescents escolaritzats/des en 4t d'ESO del municipi de referència.
- Comparar els comportaments i els factors de risc d'aquests adolescents amb els d'altres poblacions.
- Monitoritzar les conductes relacionades amb la salut d'aquests adolescents al llarg del temps.



7

## METODOLOGIA

L'enquesta és voluntària i anònima, i s'ha realitzat mitjançant un qüestionari autoadministrat a l'aula. Les dades aportades són confidencials i només s'utilitzen de manera agregada.

El personal tècnic de l'ajuntament ha coordinat el treball amb les escoles i instituts per lliurar i recollir els qüestionaris. I s'ha garantit el consentiment dels tutors legals dels menors enquestats.

La unitat de mostreig és l'aula, incloent almenys un aula de cada centre escolar participant. El nombre d'aules s'ha determinat mantenint similar la proporció de centres públics i centres privats concertats. I la selecció de les aules s'ha fet aleatòriament.

D'aquesta forma, els alumnes participants són una mostra representativa per municipi. La grandària de la mostra es va definir de manera que fos suficient per presentar un error d'estimació màxim del 5%.

I s'han creat una sèrie de variables fent agrupacions o combinacions de variables per a l'anàlisi de resultats. A l'Annex es troba la informació detallada.

Els qüestionaris en els que no s'ha contestat l'edat i/o el sexe han estat eliminats de l'anàlisi. A més a més, cada bloc de preguntes s'ha analitzat considerant els qüestionaris vàlids de cada bloc per fer l'anàlisi descriptiu adient i l'anàlisi estadístic per determinar l'existència de diferències significatives.

En l'anàlisi bivariada segons les variables gènere, edat, tipus de centre, nivell socioeconòmic de l'alumne i origen, quan s'observen diferències estadísticament significatives s'ha marcat la cel·la de color verd/vermell segons el valor (%) és superior/inferior al total respectivament.

8

Hàbits relacionats amb la salut 4t d'ESO  
Servei de salut pública de la Diputació de Barcelona

## METODOLOGIA

Municipi	Nº de questionaris
Abrebra	92

Centre	Codi centre	Titularitat	Nº de questionaris
Institut Volterra	8045689	Pública	92



Hàbits relacionats amb la salut  
4t d'ESO

DESCRIPCIÓ SOCIODEMOGRÀFICA DE  
LA MOSTRA

- Edat i sexe
- Entorn social, familiar i econòmic

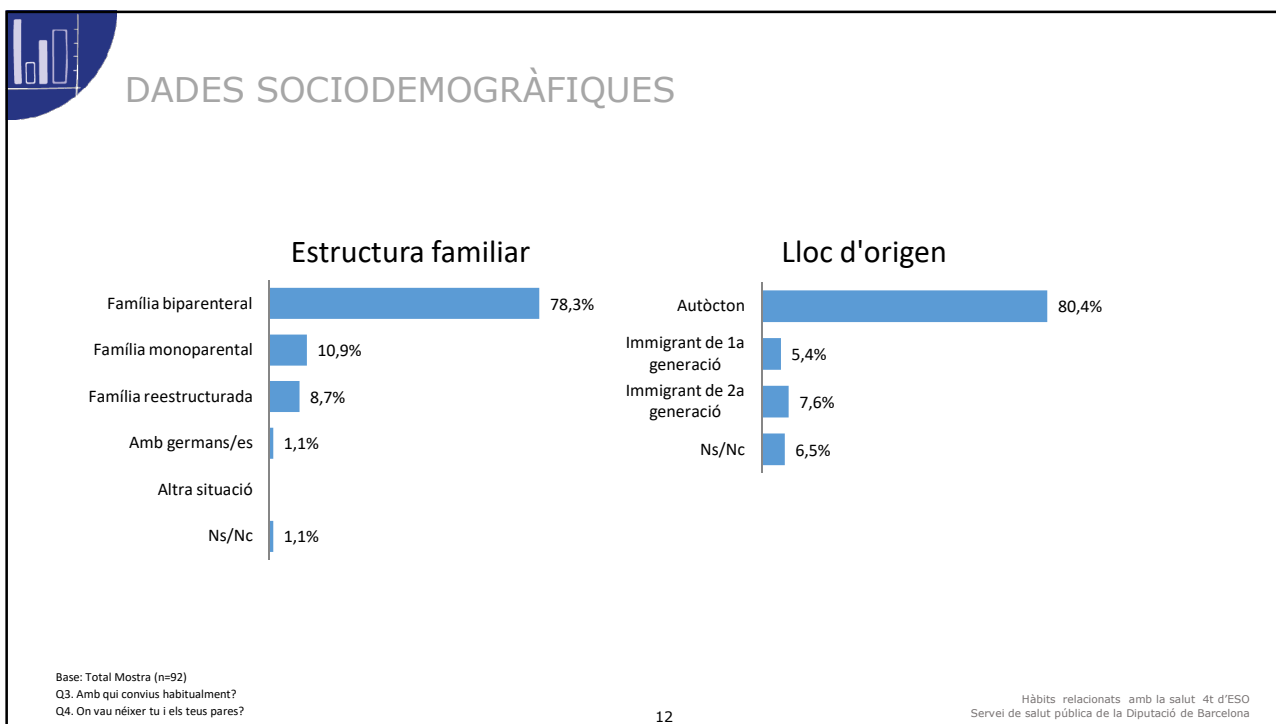
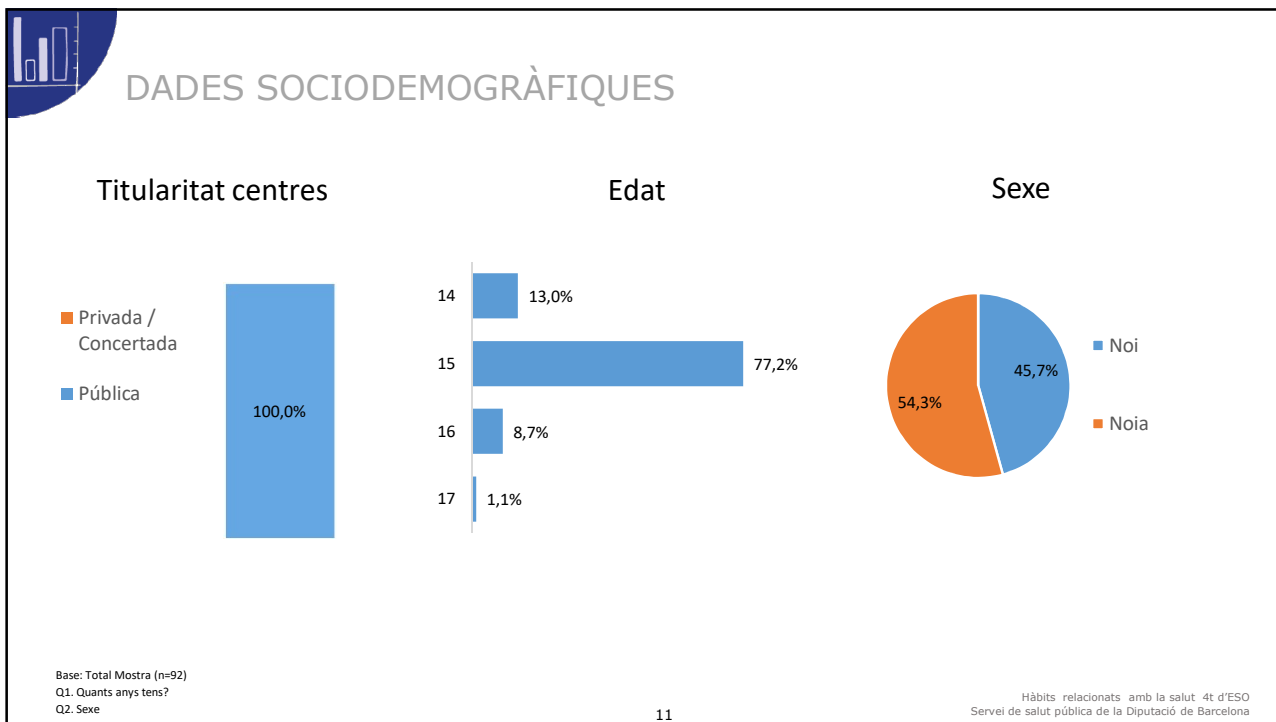

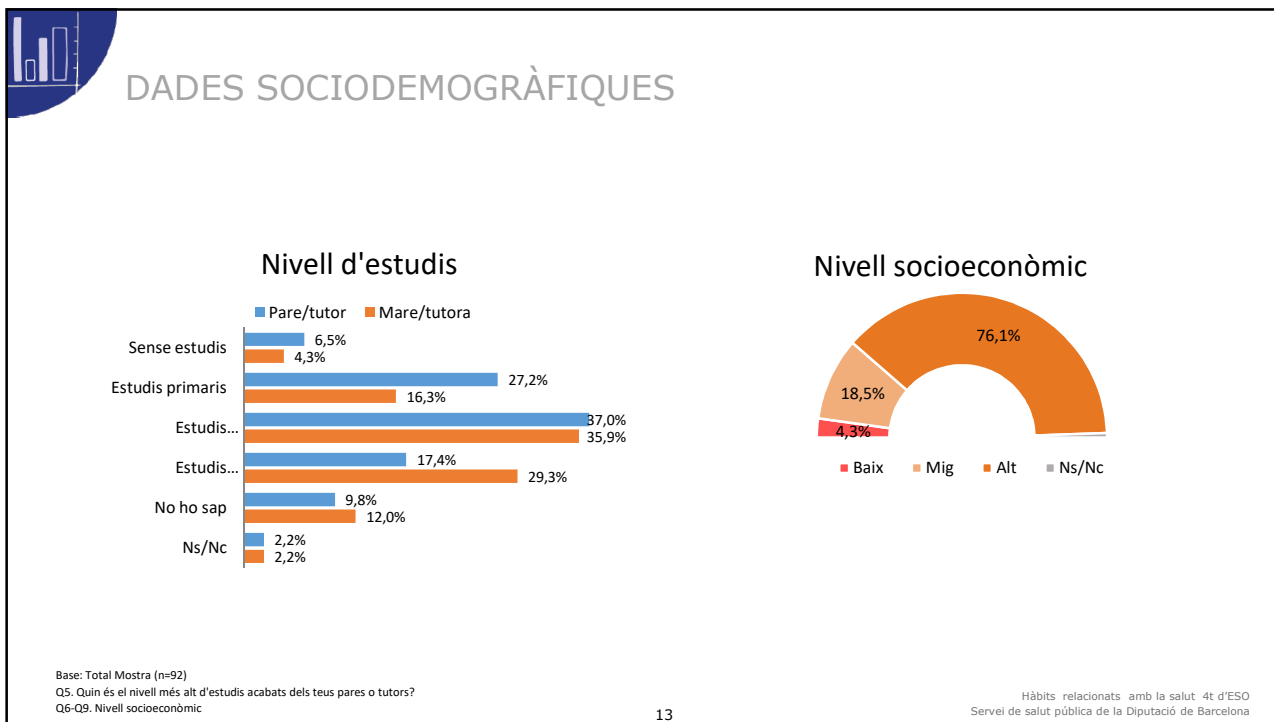

## Hàbits relacionats amb la salut 4t d'ESO

### SALUT I ESTAT D'ÀNIM

- Estat de salut autopercebut
- IMC i opinió sobre el pes
- Estat d'ànim

14

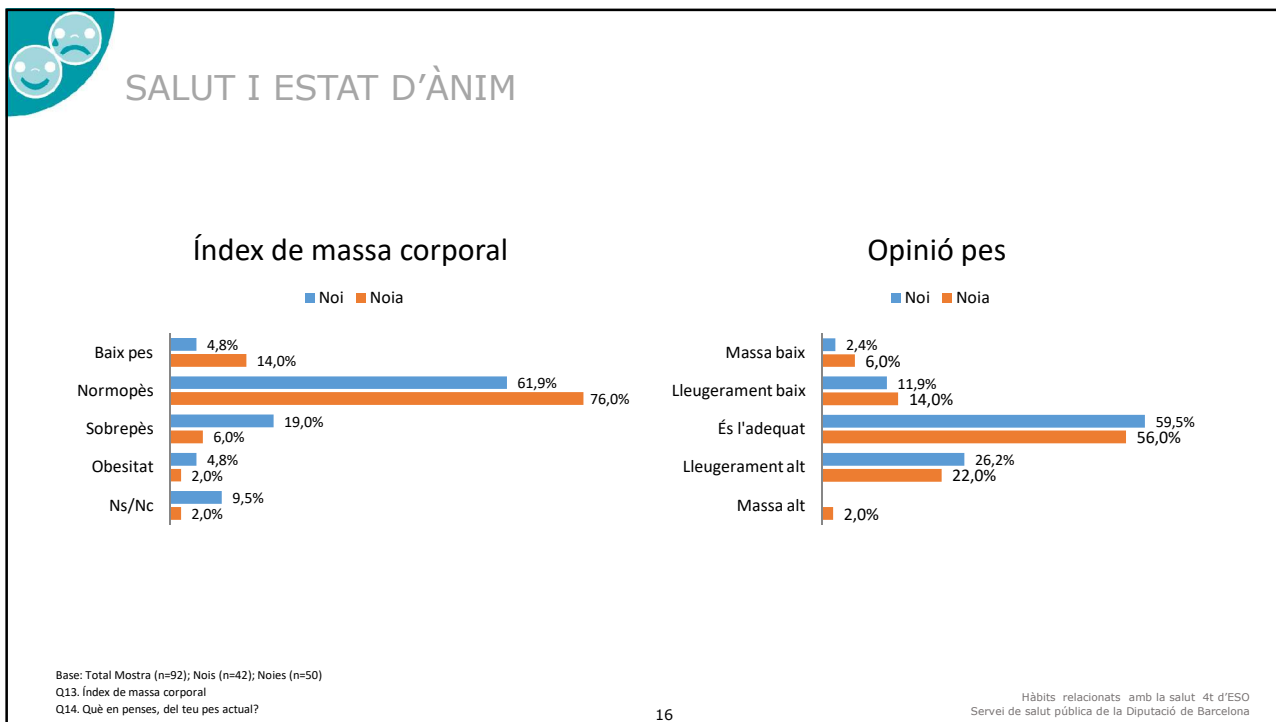
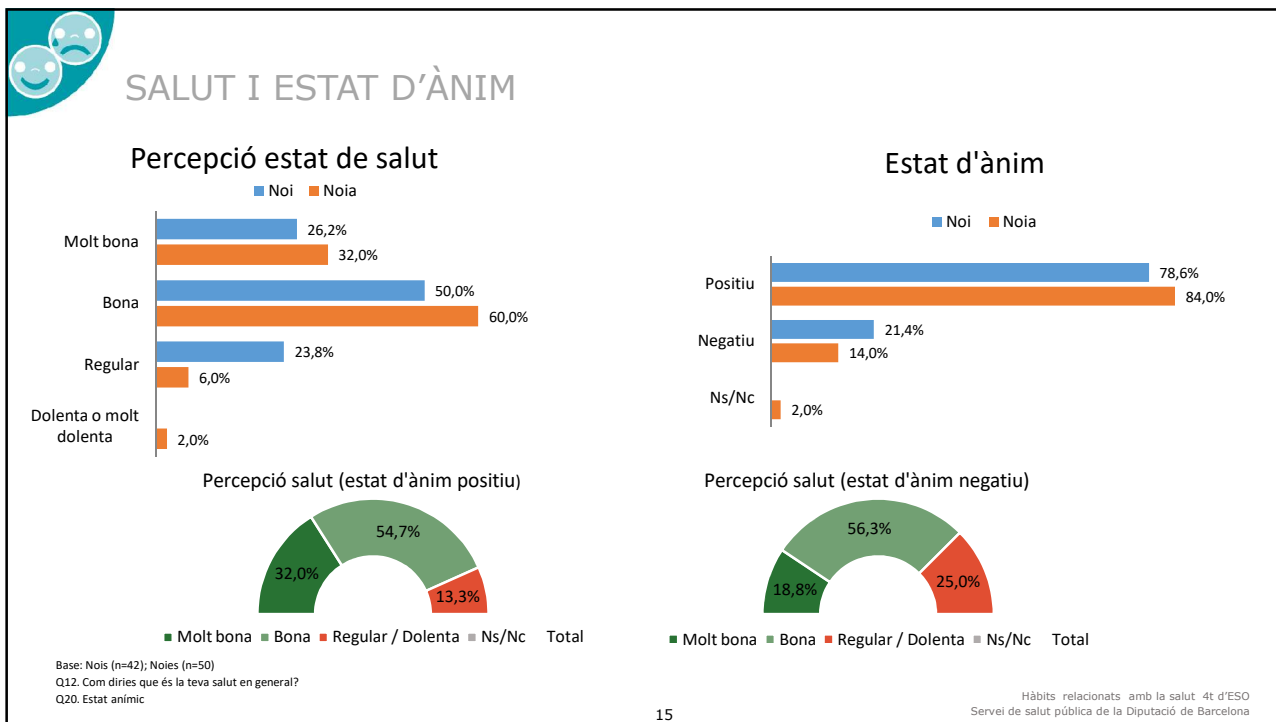



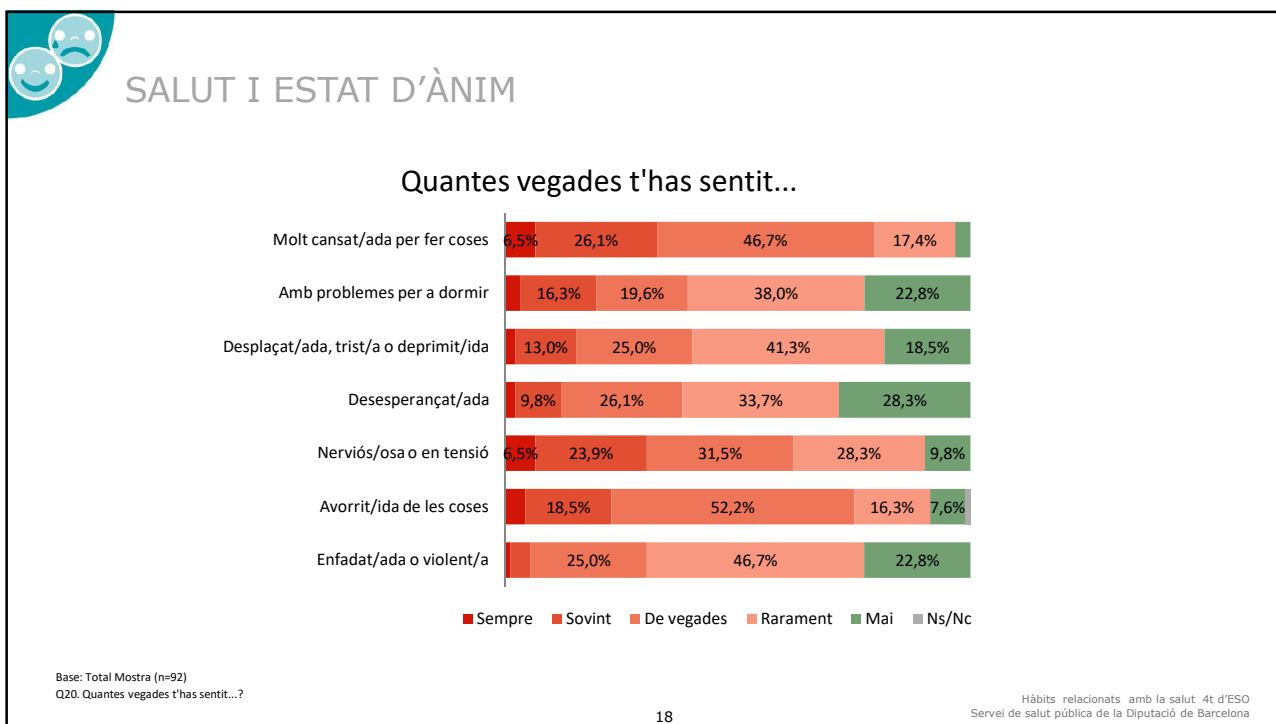
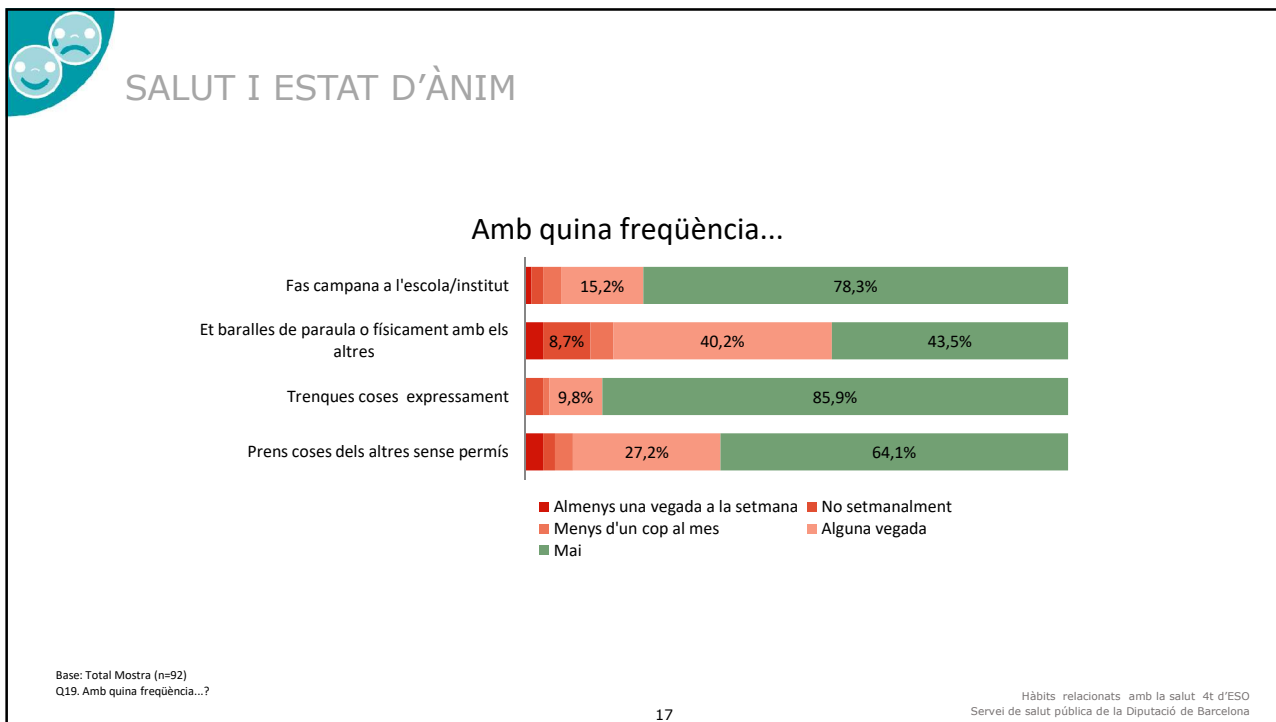



Dades en %

## Hàbits relacionats amb la salut 4t d'ESO

### ACCIDENTS I MOBILITAT

- Accidents últims 12 mesos
- Mitjà de transport utilitzat
- Ús de mesures de seguretat

19

## ACCIDENTS I MOBILITAT

### Accidents últims 12 mesos

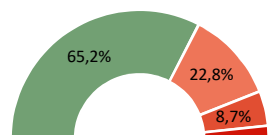

■ Cap accident  
 ■ Un  
 ■ Dos  
 ■ Tres o més  
 ■ Ns/Nc

### Amb quina freqüència utilitzes...

Mitjà de transport	Sempre	Sovint	De vegades	Rarament	Mai	Ns/Nc
Moto	5,4%	14,1%	17,4%	56,5%	4,3%	
Cotxe	58,7%	29,3%	4,3%			
Bici	8,7%	20,7%	29,3%	34,8%	5,4%	
Metro	8,7%	8,7%	39,1%	35,9%	4,3%	
Autobús	5,4%	10,9%	15,2%	27,2%	35,9%	5,4%
Tren	5,4%	13,0%	27,2%	29,3%	22,8%	

■ Sempre  
 ■ Sovint  
 ■ De vegades  
 ■ Rarament  
 ■ Mai  
 ■ Ns/Nc

Base: Total Mostra (n=92)  
 Q15. En els últims 12 mesos, quants accidents has tingut que hagin comportat assistència mèdica?  
 Q16. Amb quina freqüència utilitzes els mitjans de transport següents?

20

Hàbits relacionats amb la salut 4t d'ESO  
 Servei de salut pública de la Diputació de Barcelona

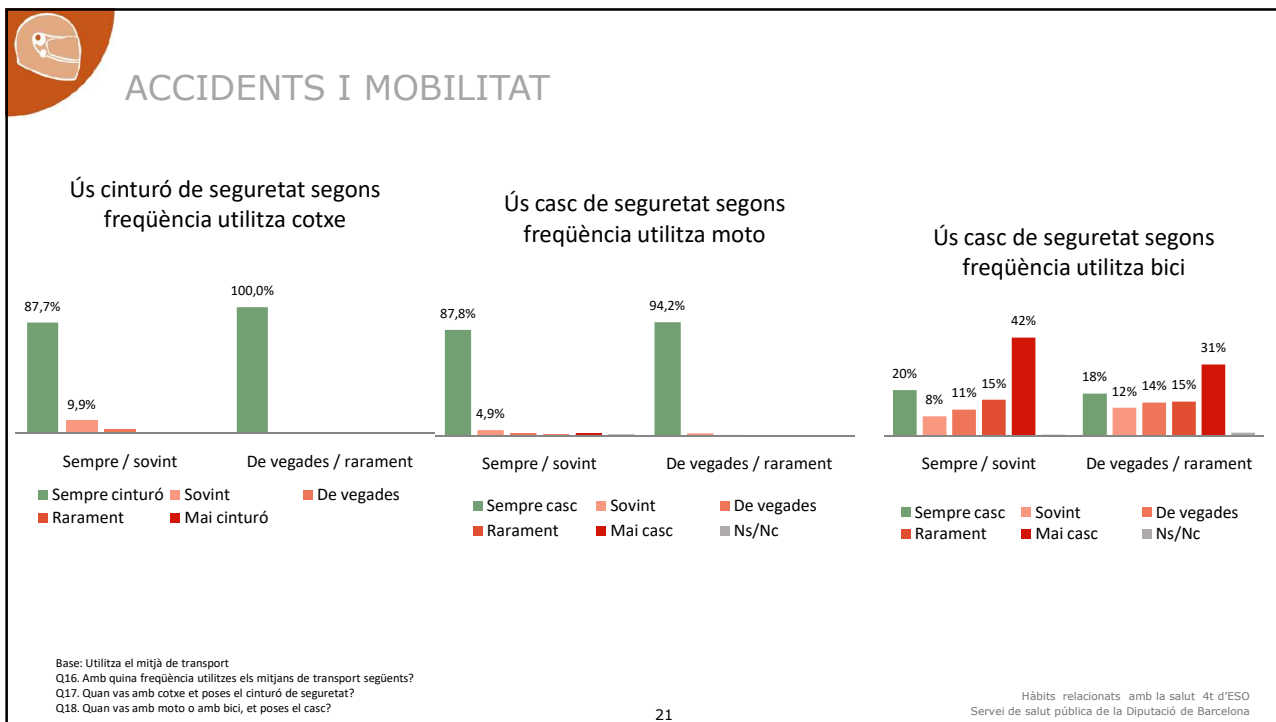



## Hàbits relacionats amb la salut 4t d'ESO

### ALIMENTACIÓ I DIETA

- Esmorzar
- Productes que consumeix
- Dieta



## ALIMENTACIÓ I DIETA

Quantes vegades a la setmana esmorza abans de sortir de casa

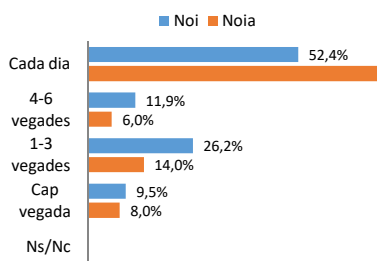

Quantes vegades a la setmana esmorza a mig matí

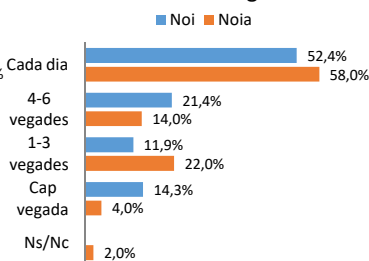

Què esmorza abans de sortir de casa

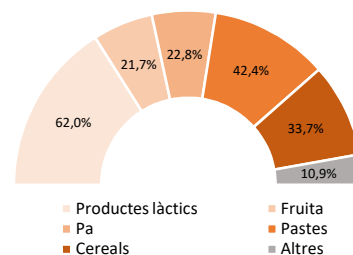

Base: Total Mostra (n=92); Nois (n=42); Noies (n=50)  
 Q21. Quantes vegades has fet els següents àpats durant els últims 7 dies? Esmorzar abans de sortir de casa/a mig matí  
 Q22. Si esmorzas abans de sortir de casa, què sols prendre?



## ALIMENTACIÓ I DIETA

Consum d'aliments darrera setmana

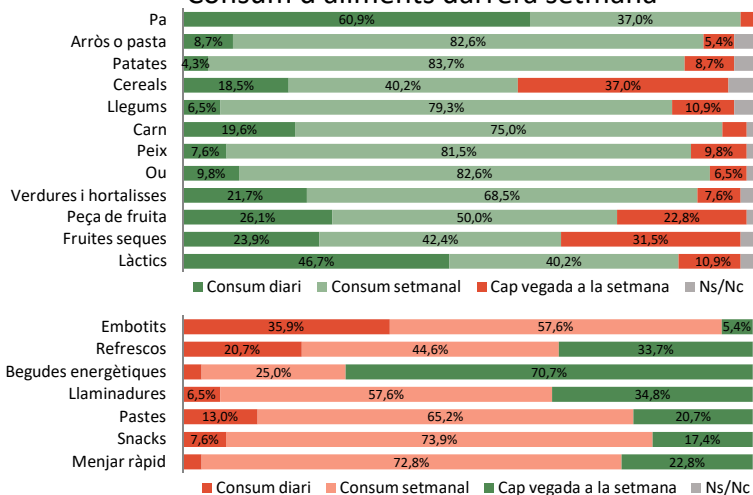

Base: Total Mostra (n=92)  
 Q23. Quantes vegades has pres els següents productes en els darrers 7 dies?  
 Q23. Adherència a la dieta Mediterrània

Adherència a la dieta Mediterrània

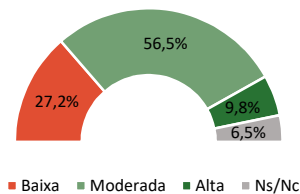

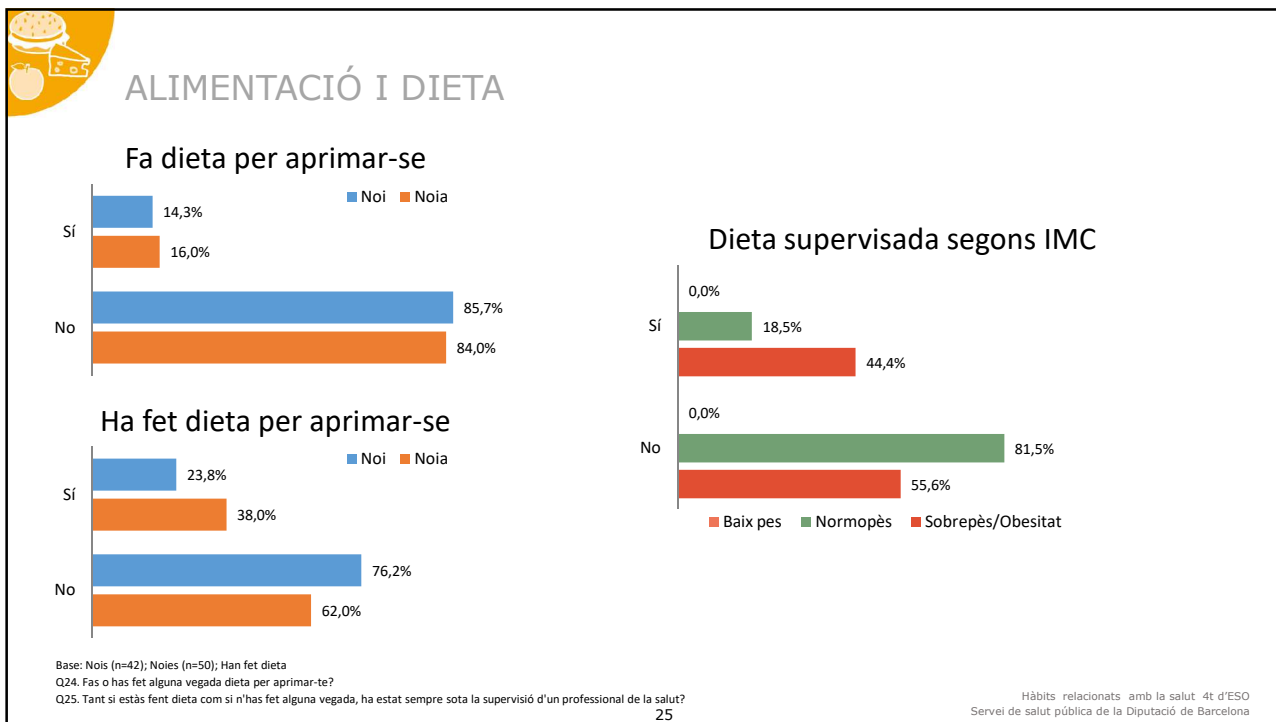

## Hàbits relacionats amb la salut 4t d'ESO

### LLEURE

- Activitat física i esport
- Horari de l'oci nocturn
- Ús de tecnologies

26

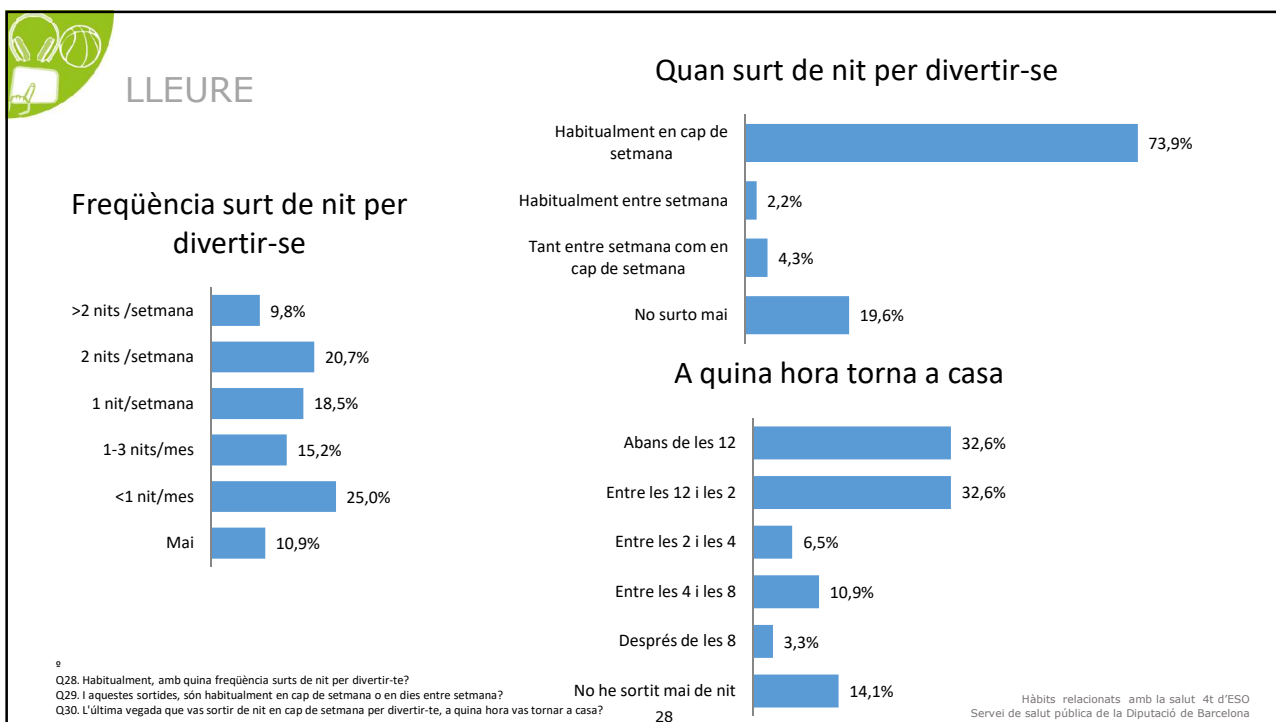
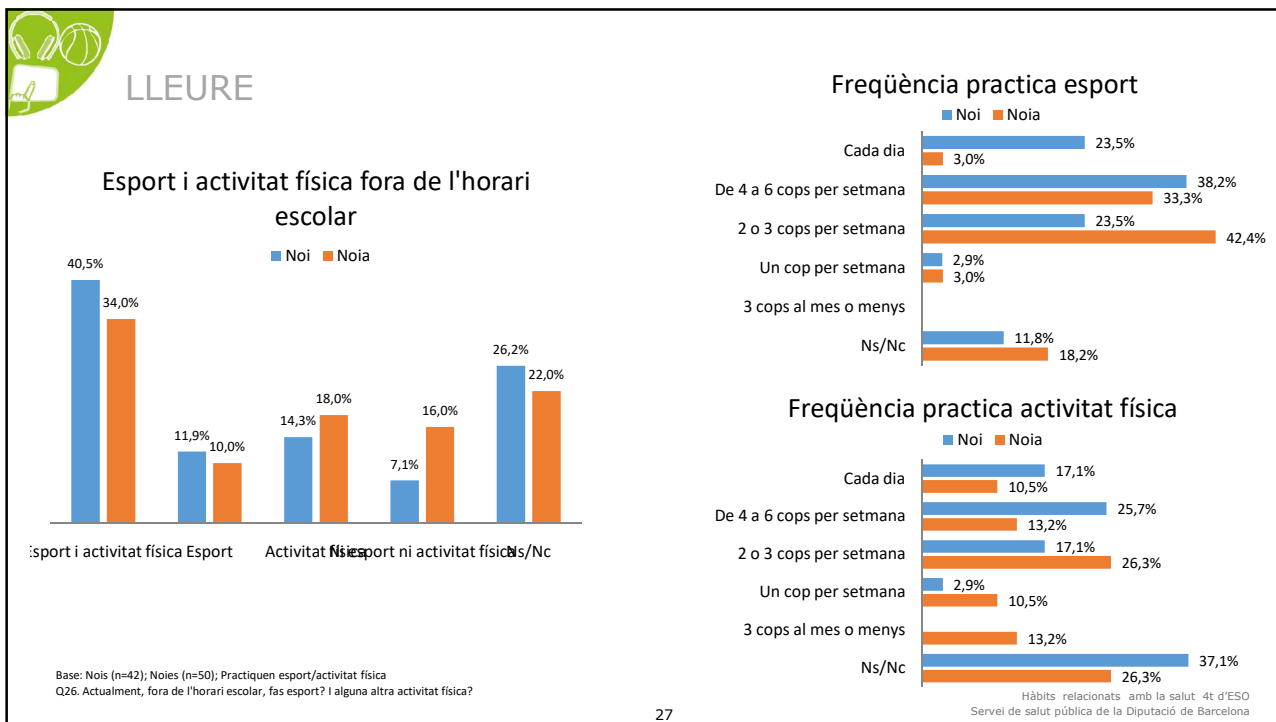

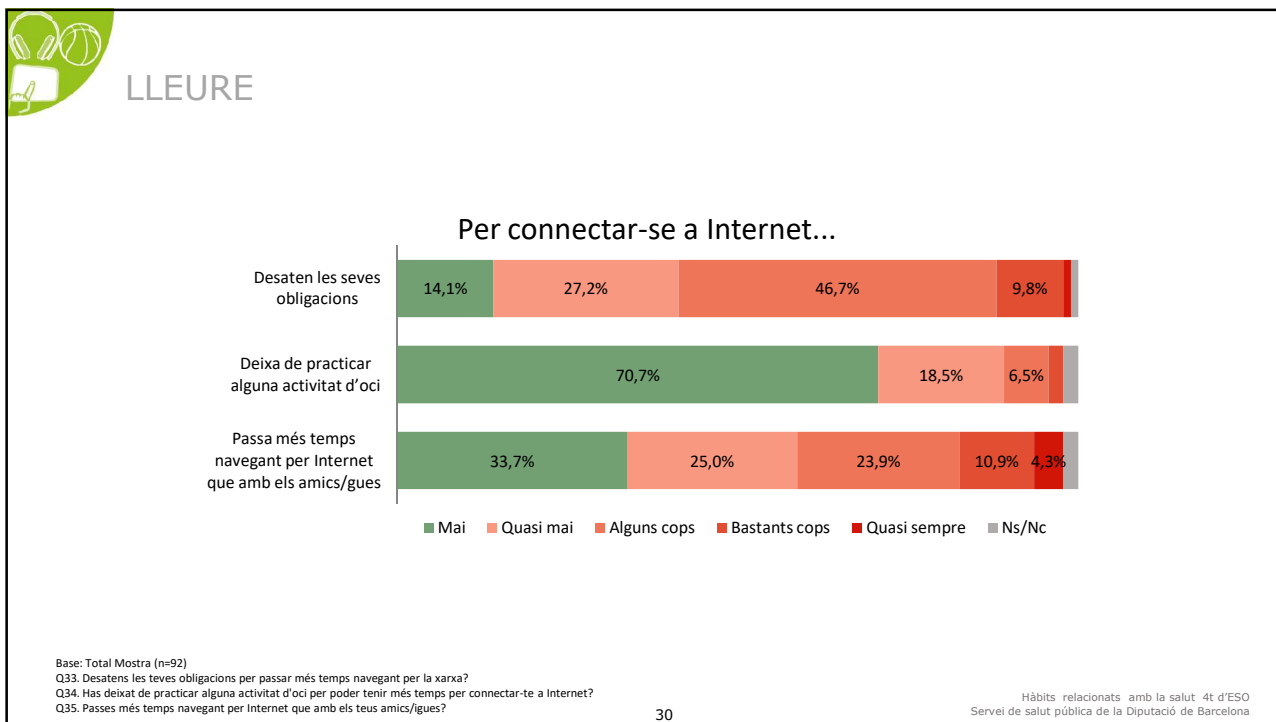
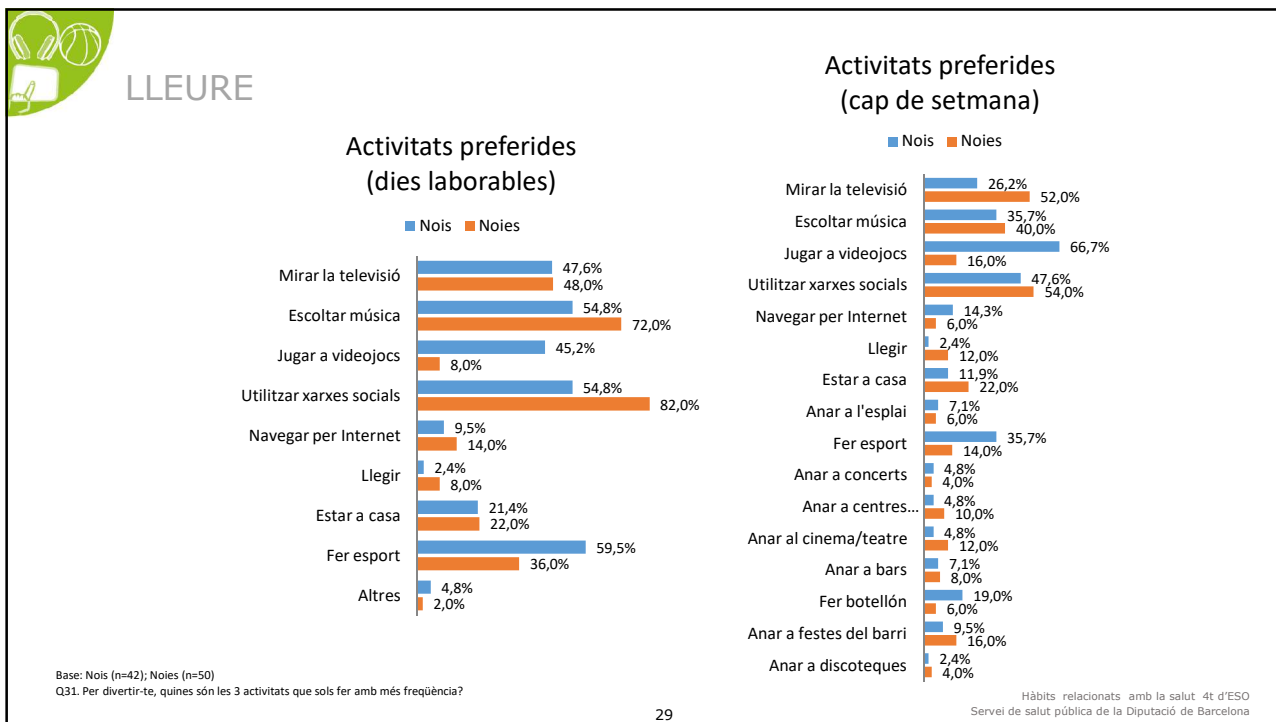



## Hàbits relacionats amb la salut 4t d'ESO

### CONSUM DE SUBSTÀNCIES ADDICTIVES

- Tabac
- Alcohol
- Cànnabis
- Cocaïna
- Altres

31

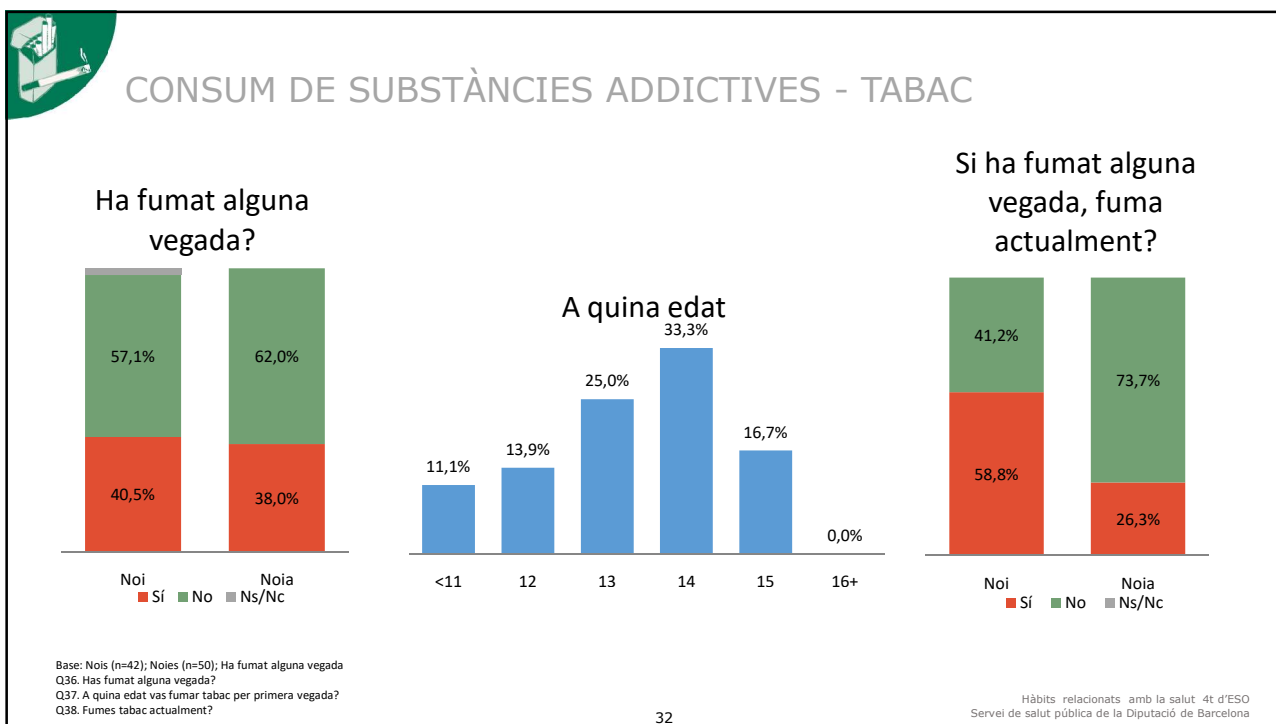





## CONSUM DE SUBSTÀNCIES ADDICTIVES - TABAC

### Amb quina freqüència fuma

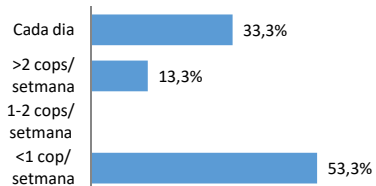

### Quantitat cigarretes

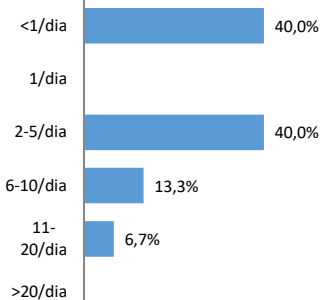

### Ha intentat fumar menys o deixar-ho

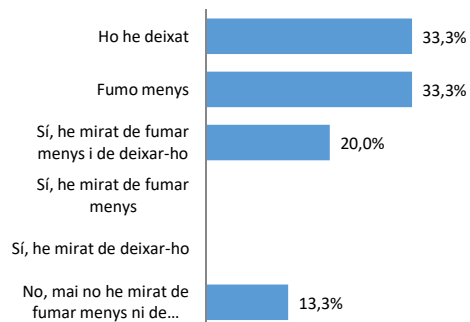

Base: Alumnes que fumen actualment  
 Q38. Amb quina freqüència fumes tabac actualment?  
 Q39. Durant els darrers 30 dies que has fumat, quantes cigarretes has fumat per dia?  
 Q40. Has provat alguna vegada de fumar menys o de deixar-ho?



## CONSUM DE SUBSTÀNCIES ADDICTIVES - TABAC

### Es fuma a dins de casa?

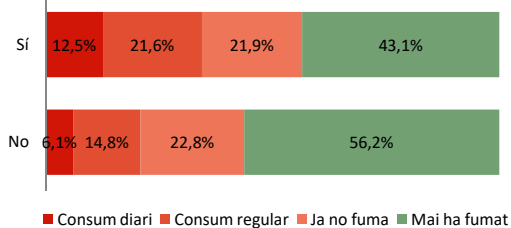

### Fumen els seus amics?

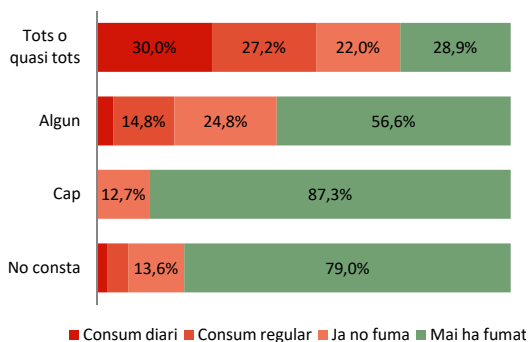

Base: Total Mostra (n=92)  
 Q41. Alguna de les persones amb qui convius fuma dins de casa?  
 Q51. Quants dels teus amics/igues o companys/anyes diries que fumen cigarretes?

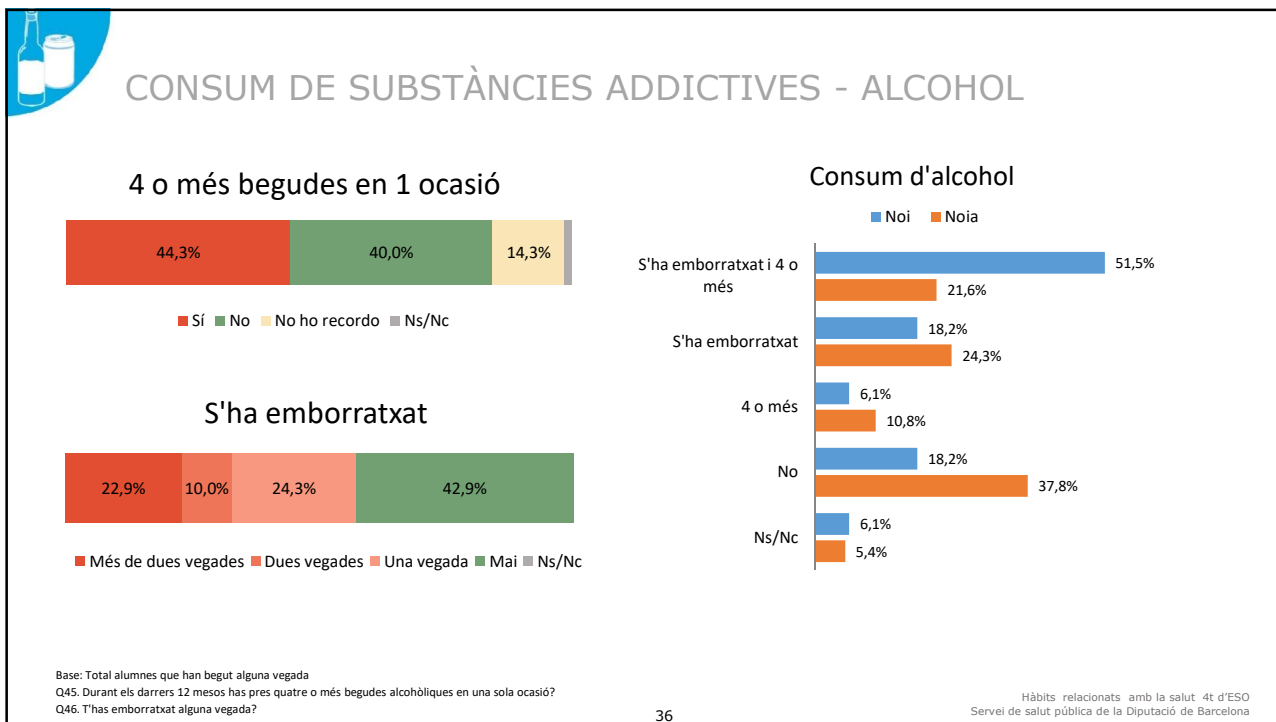
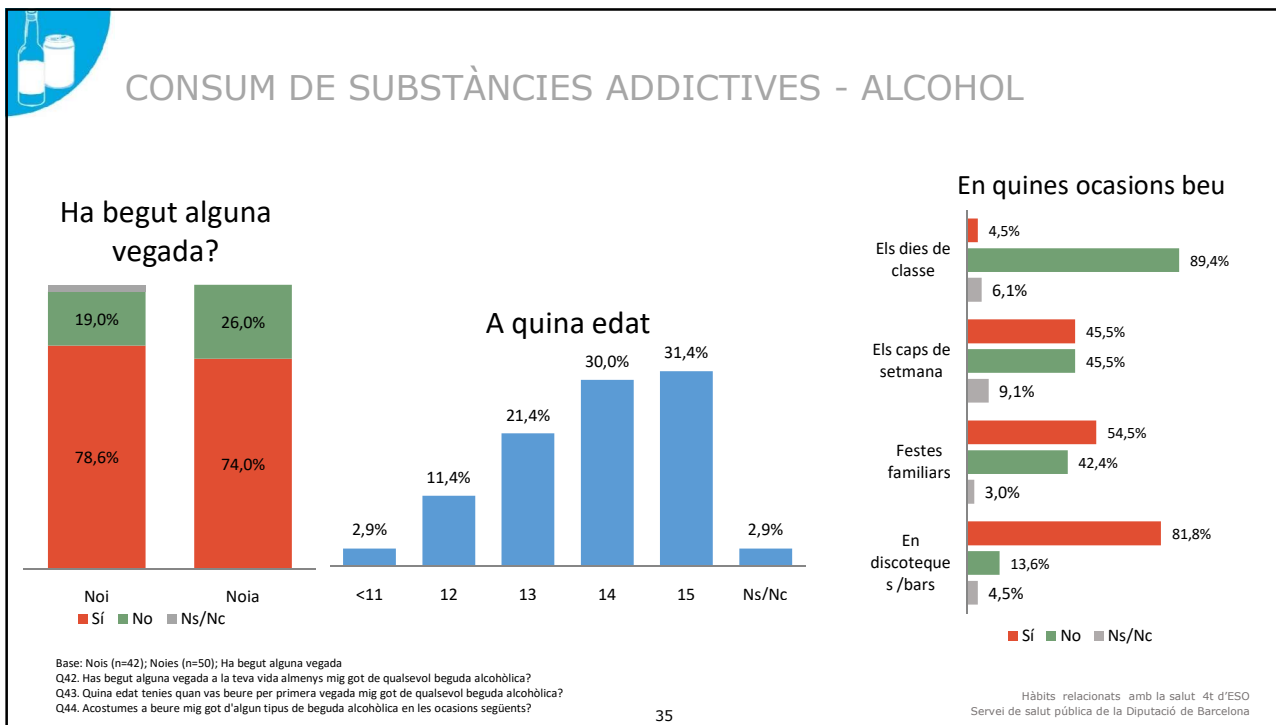

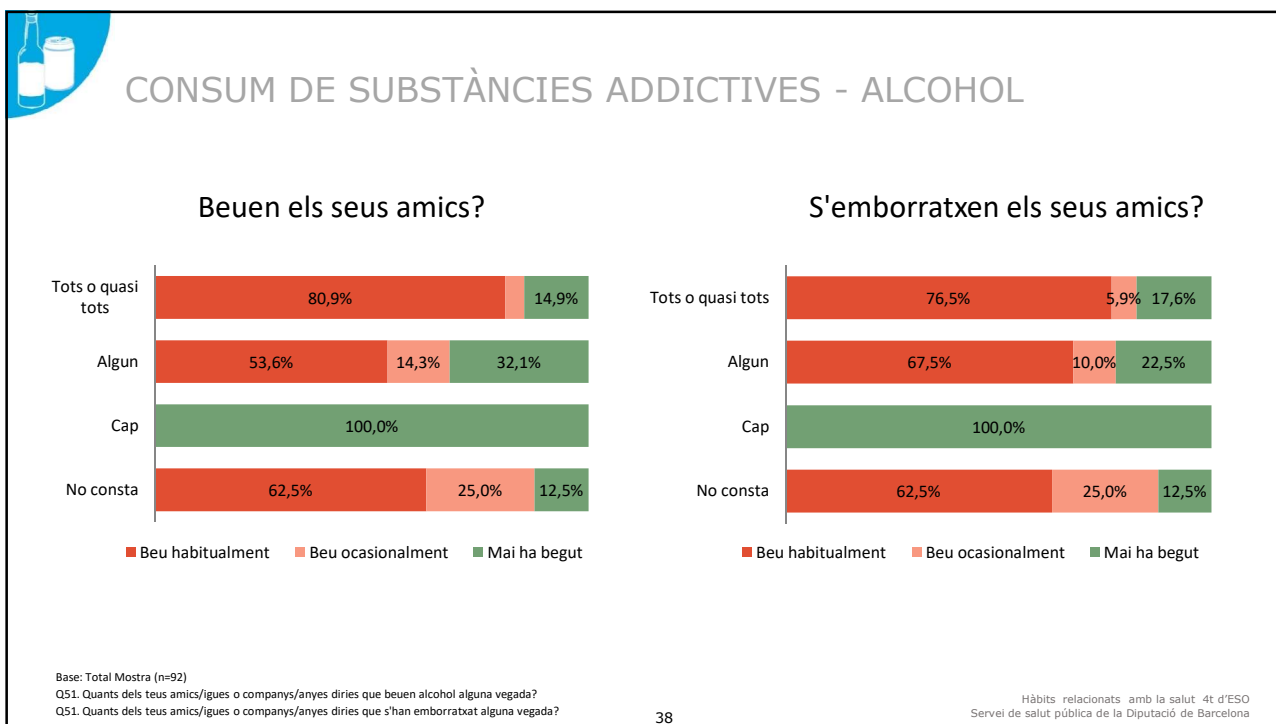
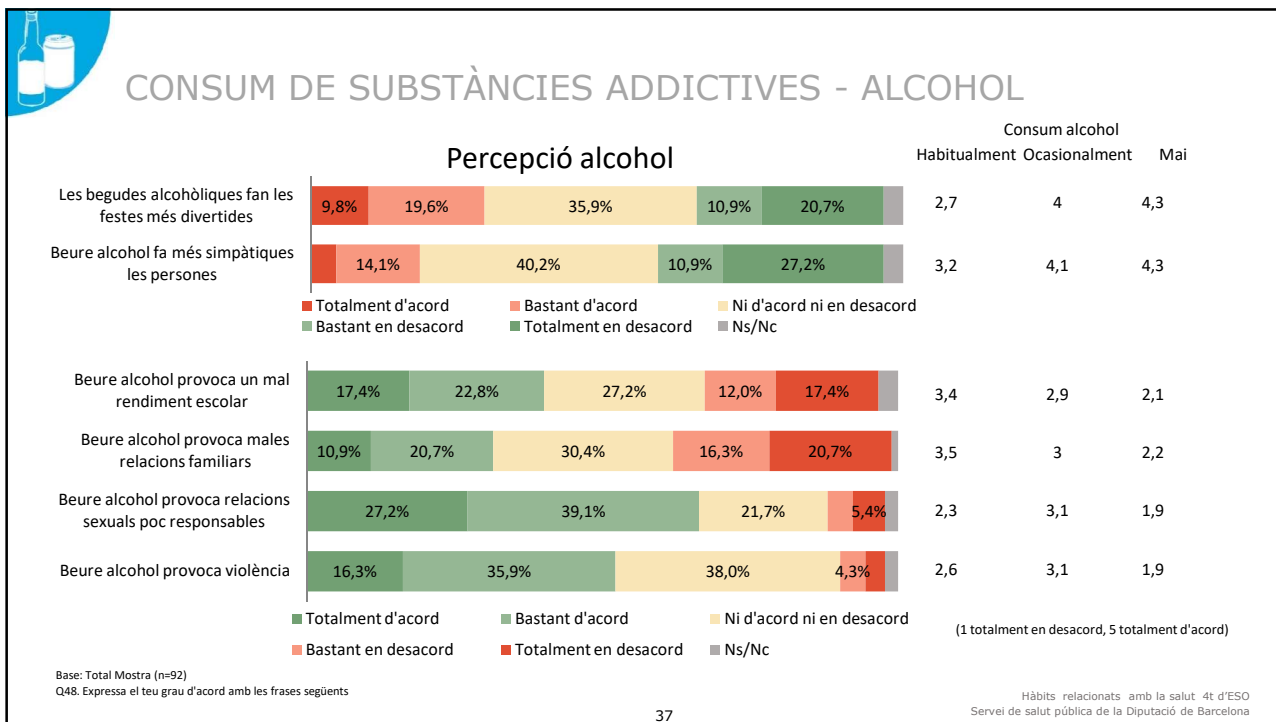

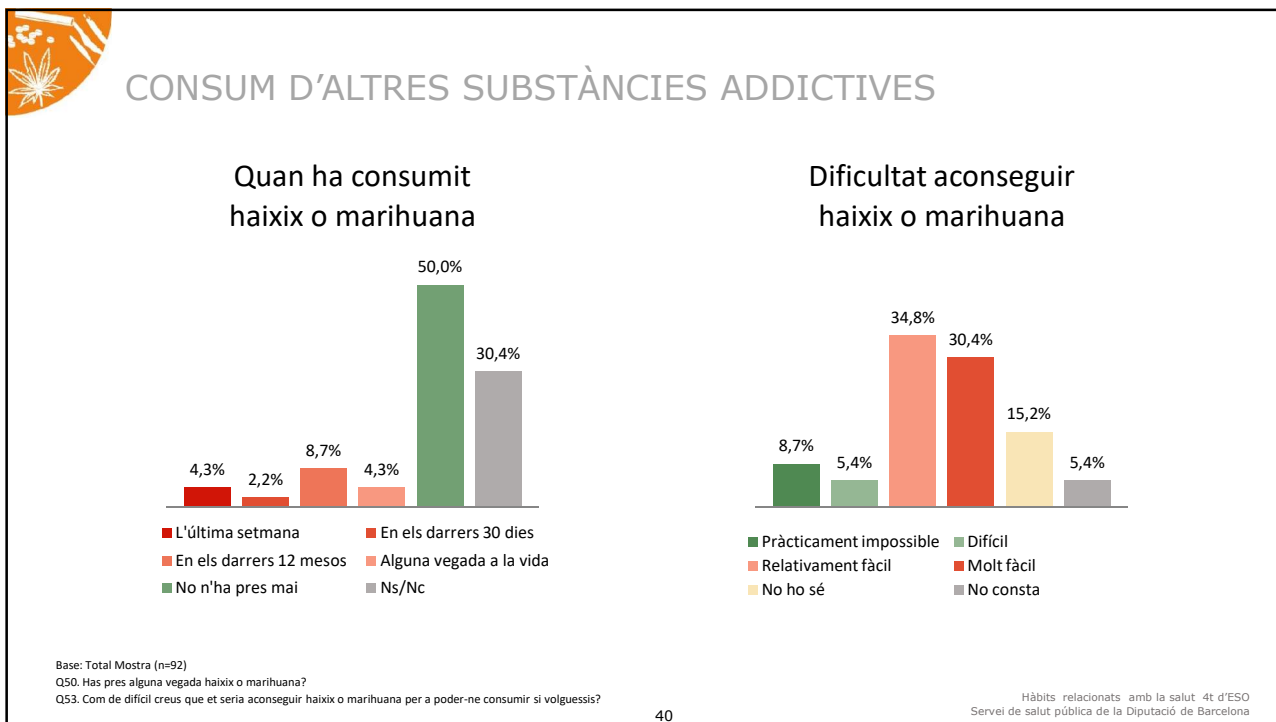
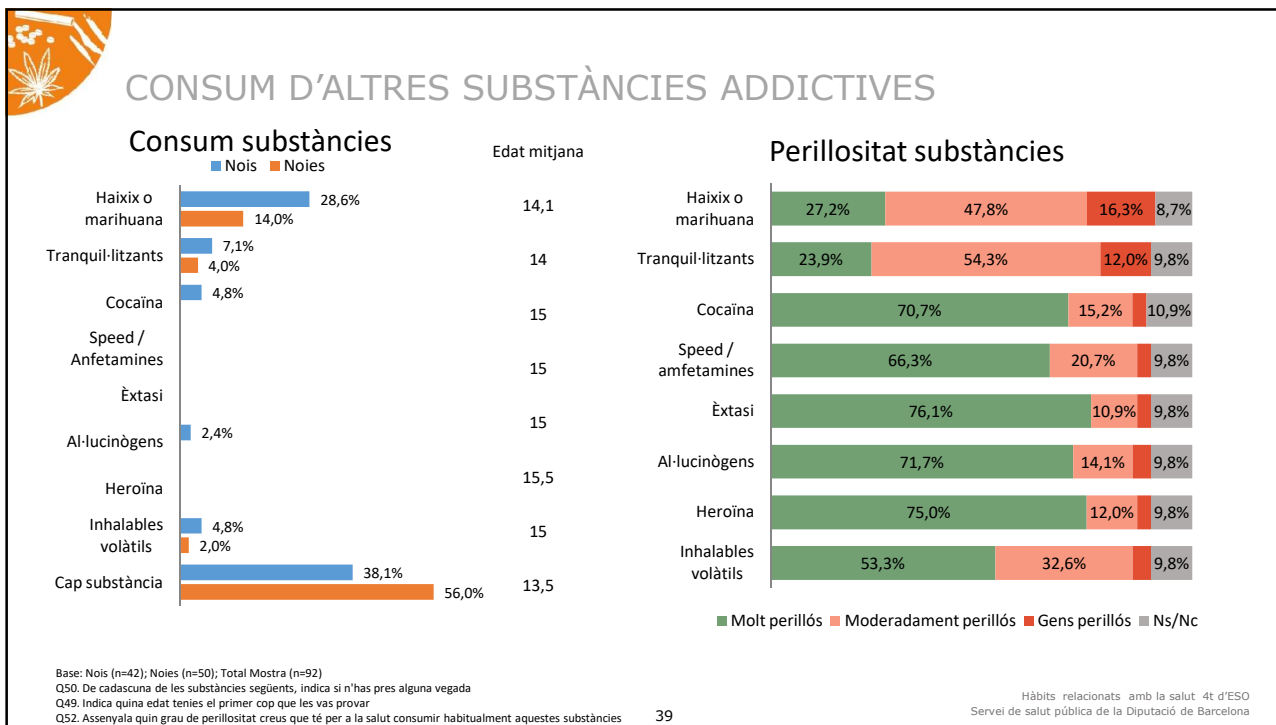

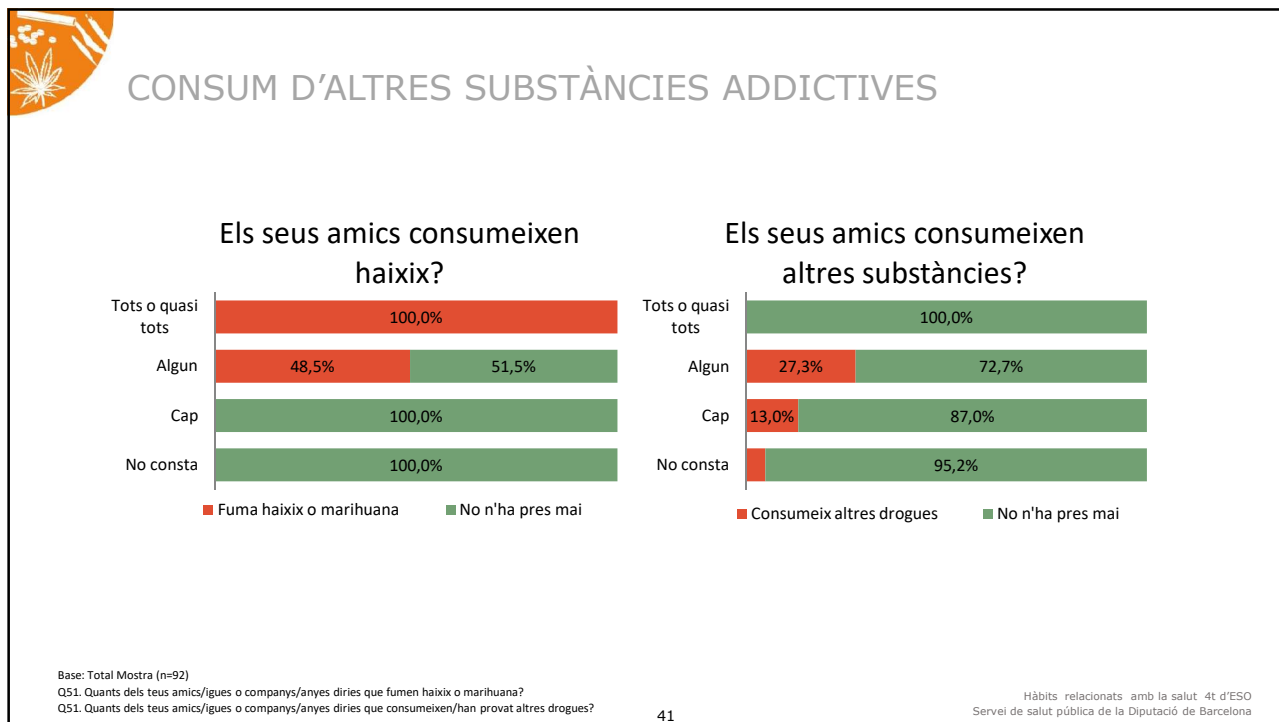

## Hàbits relacionats amb la salut 4t d'ESO

### SEXUALITAT

- Relacions sexuals amb penetració
- Mètodes anticonceptius
- Píndola de l'endemà
- Embaràs

42

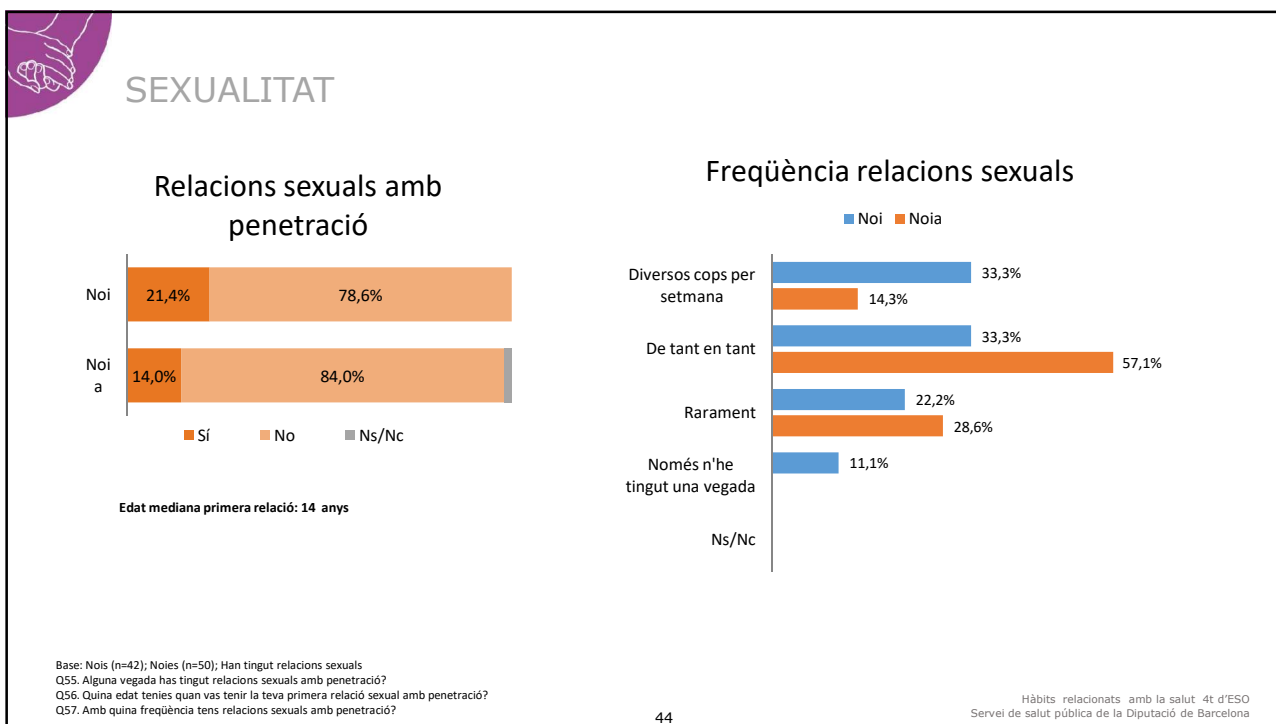
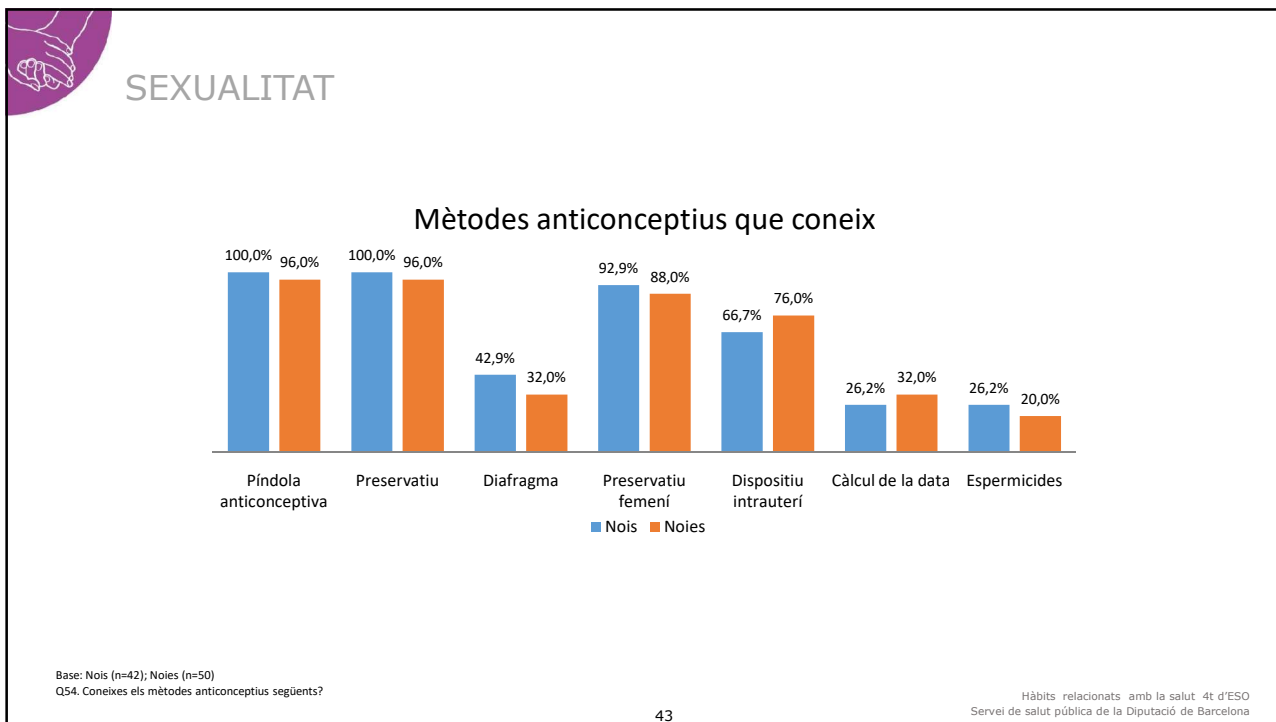

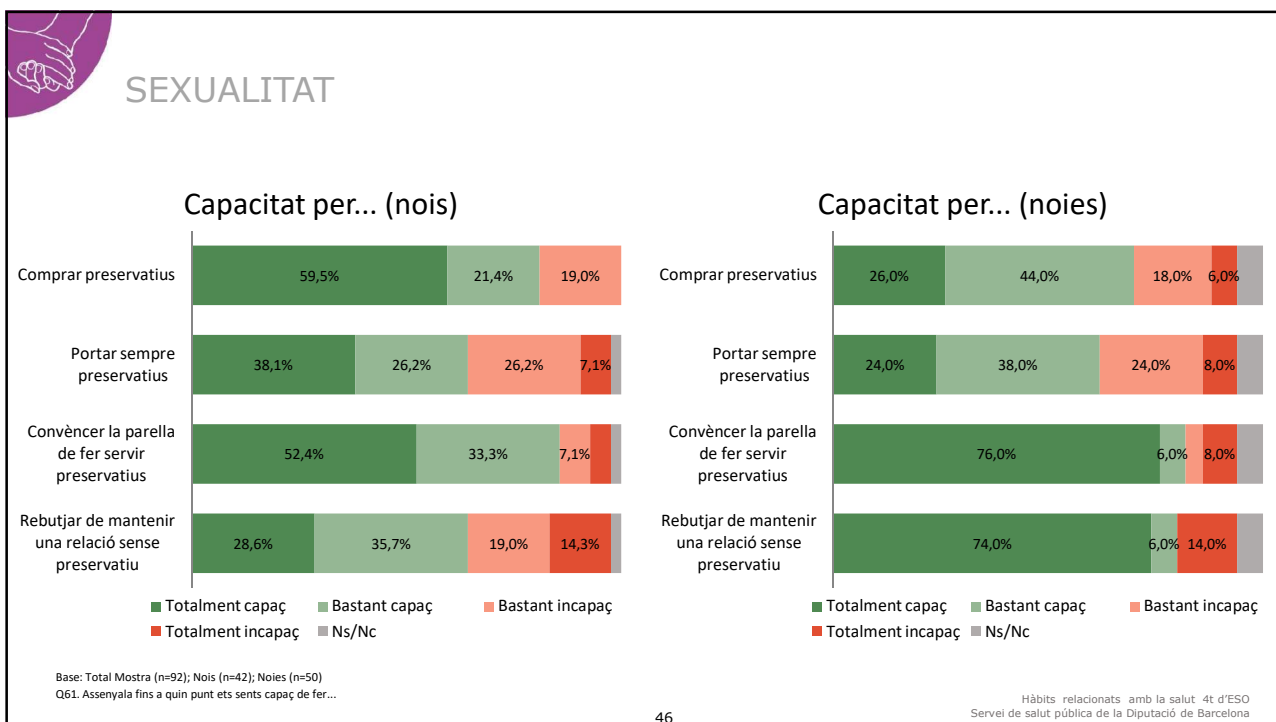
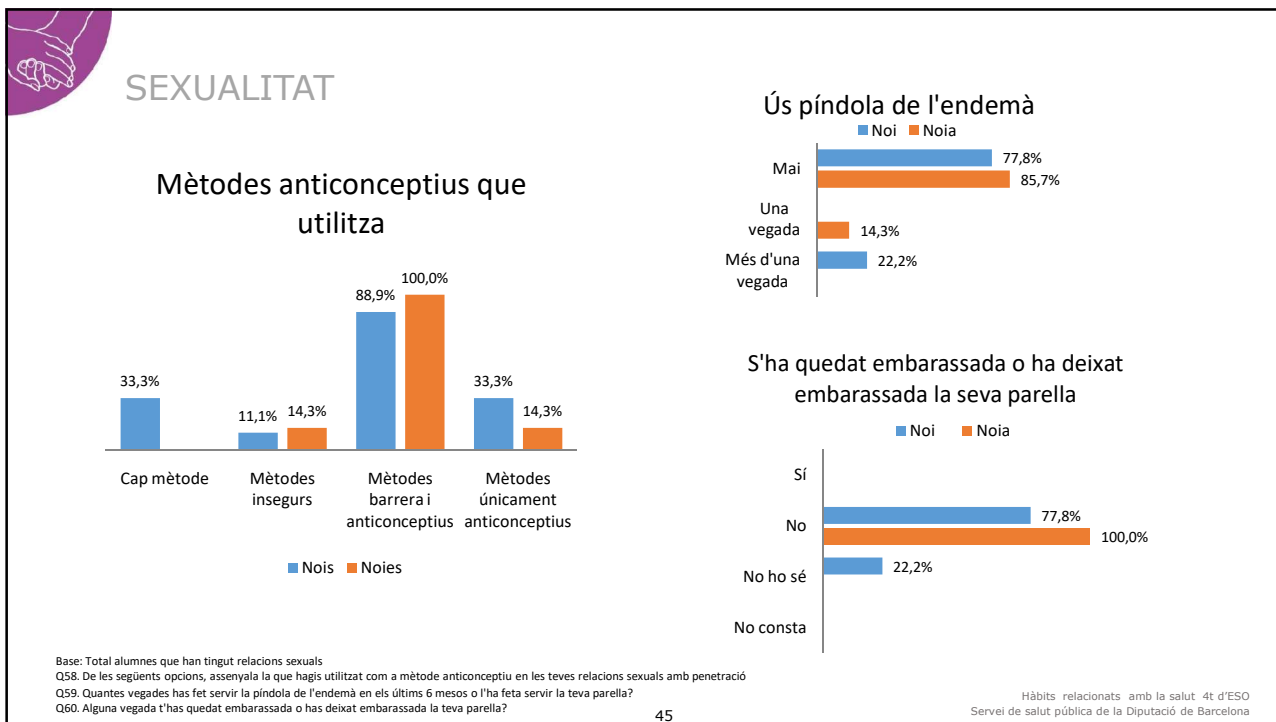

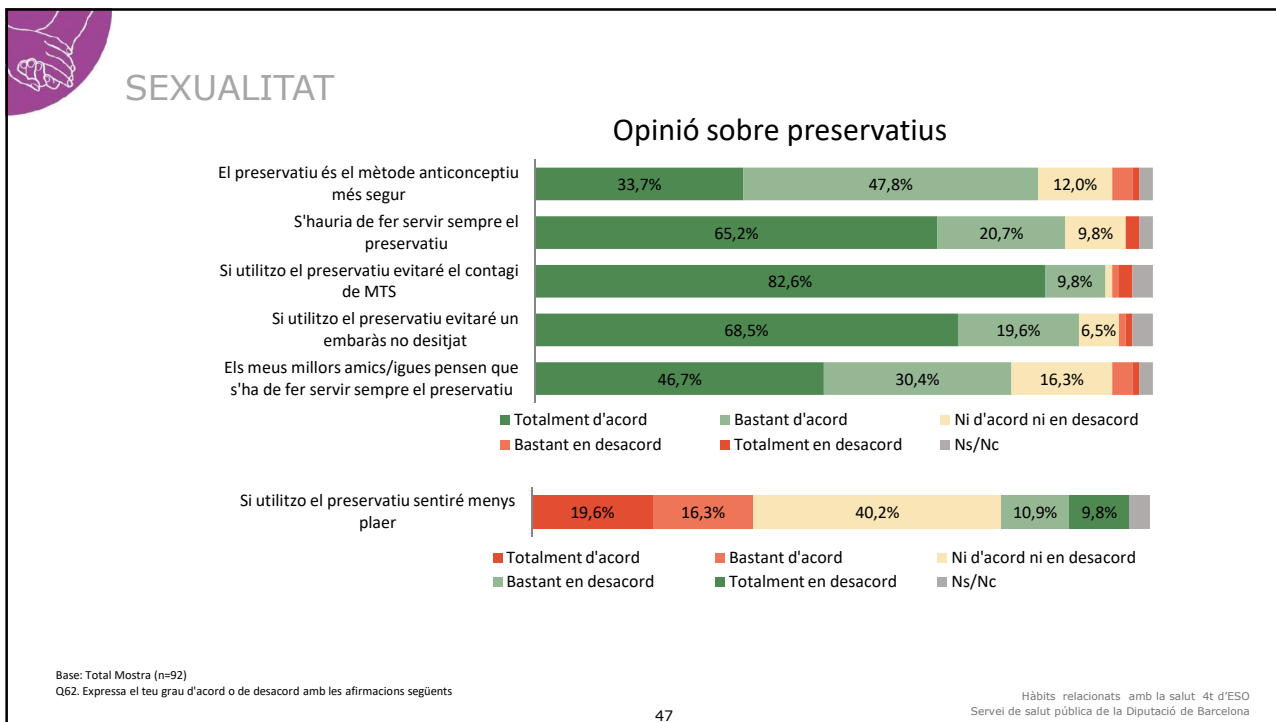

## Hàbits relacionats amb la salut 4t d'ESO

### RELACIONS AMB ELS COMPANYS

- Assetjament a l'escola
- Maltractament físic/psicològic
- Assetjament sexual
- Assetjament a les xarxes socials

48



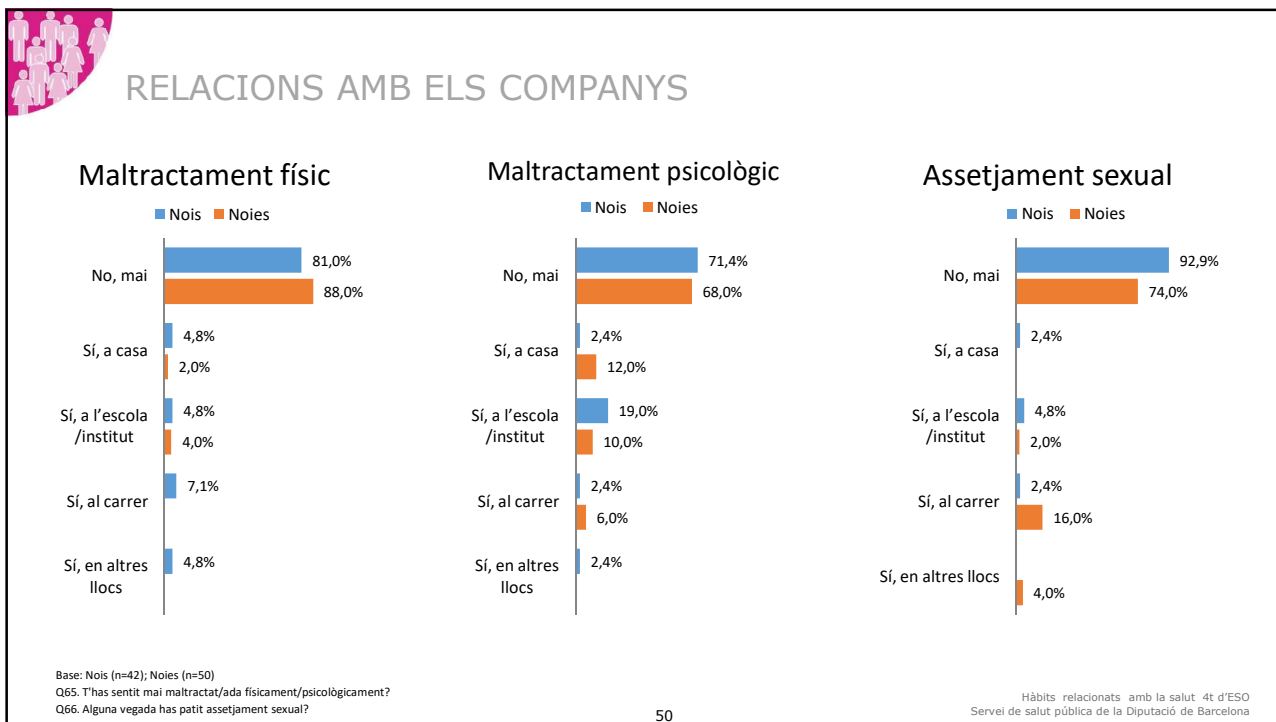
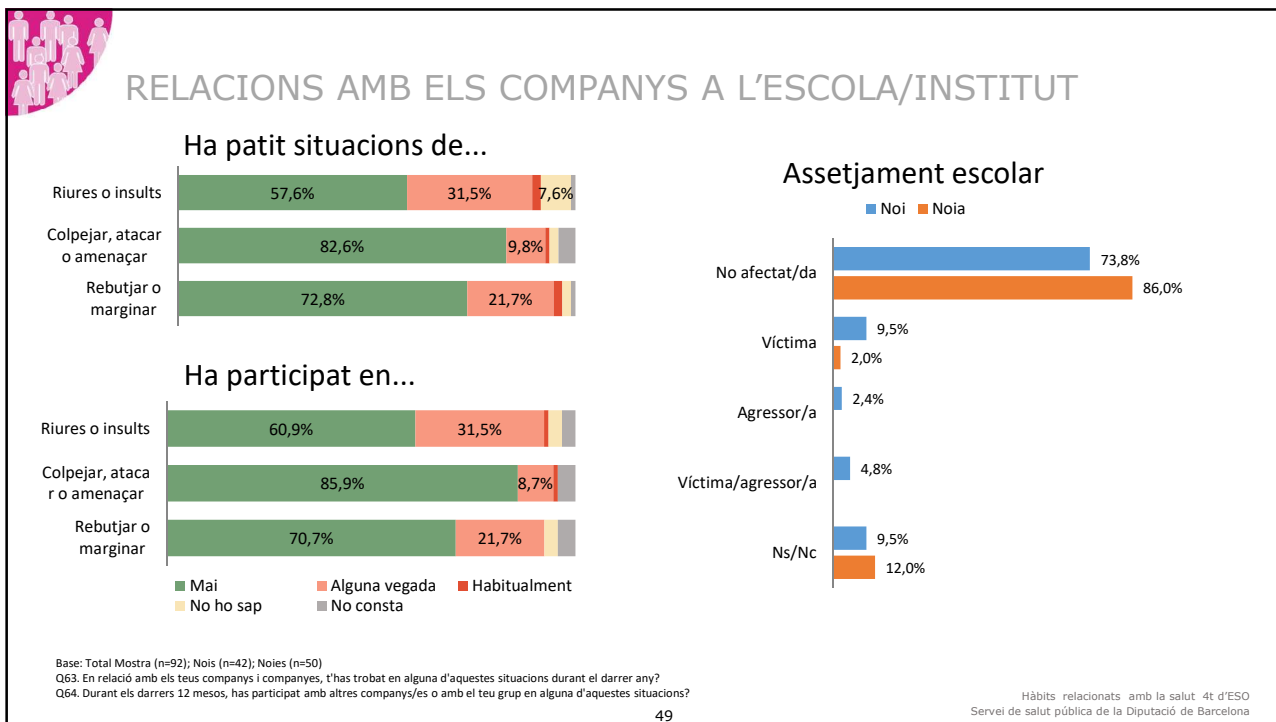

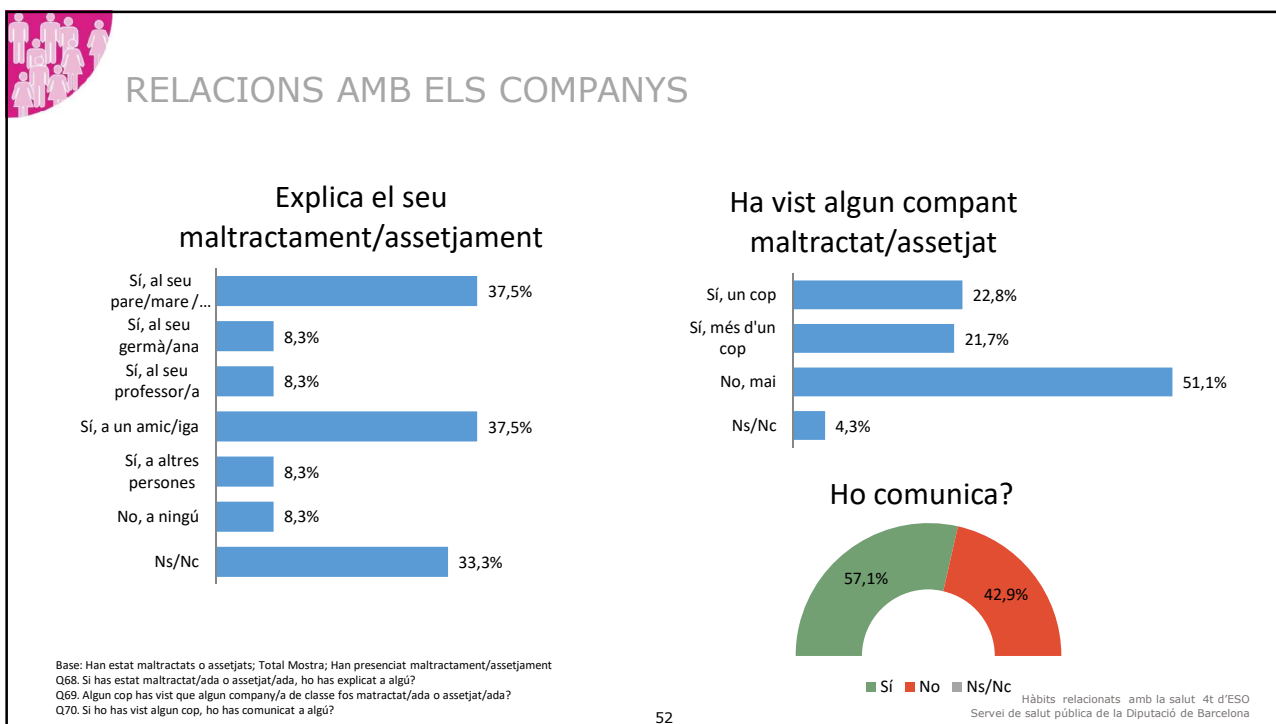
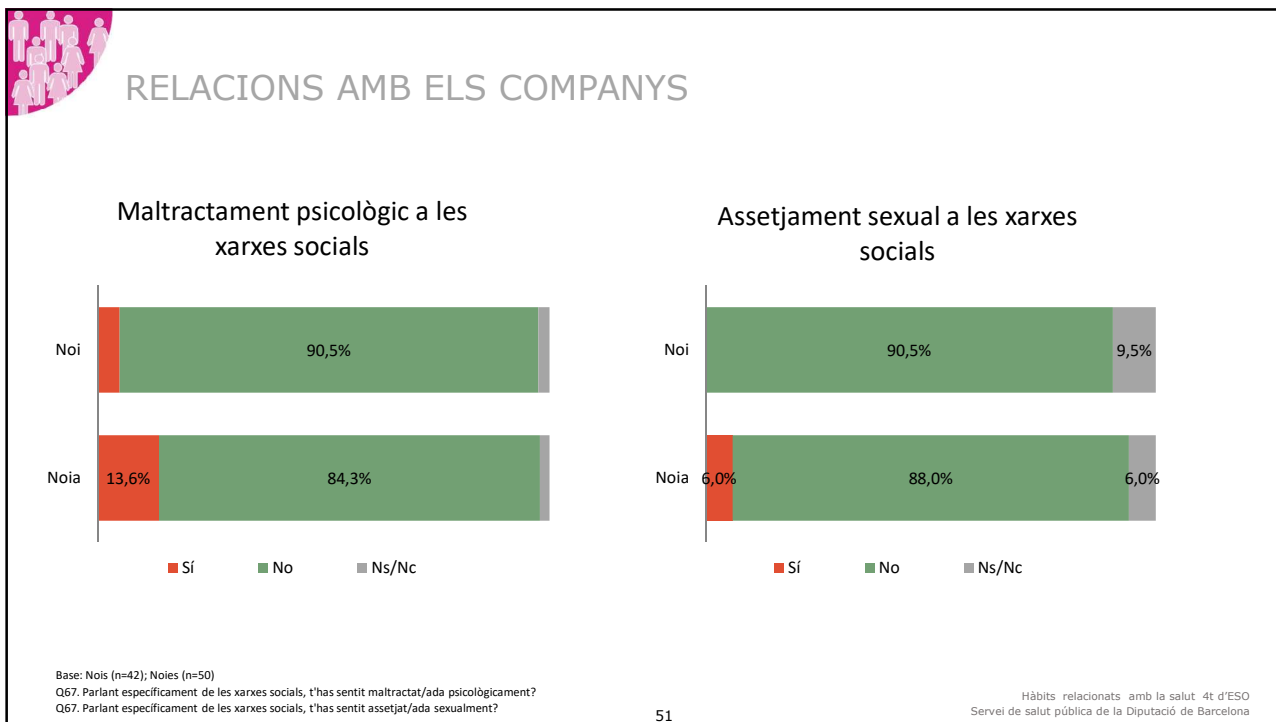



## Hàbits relacionats amb la salut 4t d'ESO

### ALTRES DADES

- Relacions interpersonals
- Rendiment escolar
- Percepció de l'entorn
- Temes d'interès

53

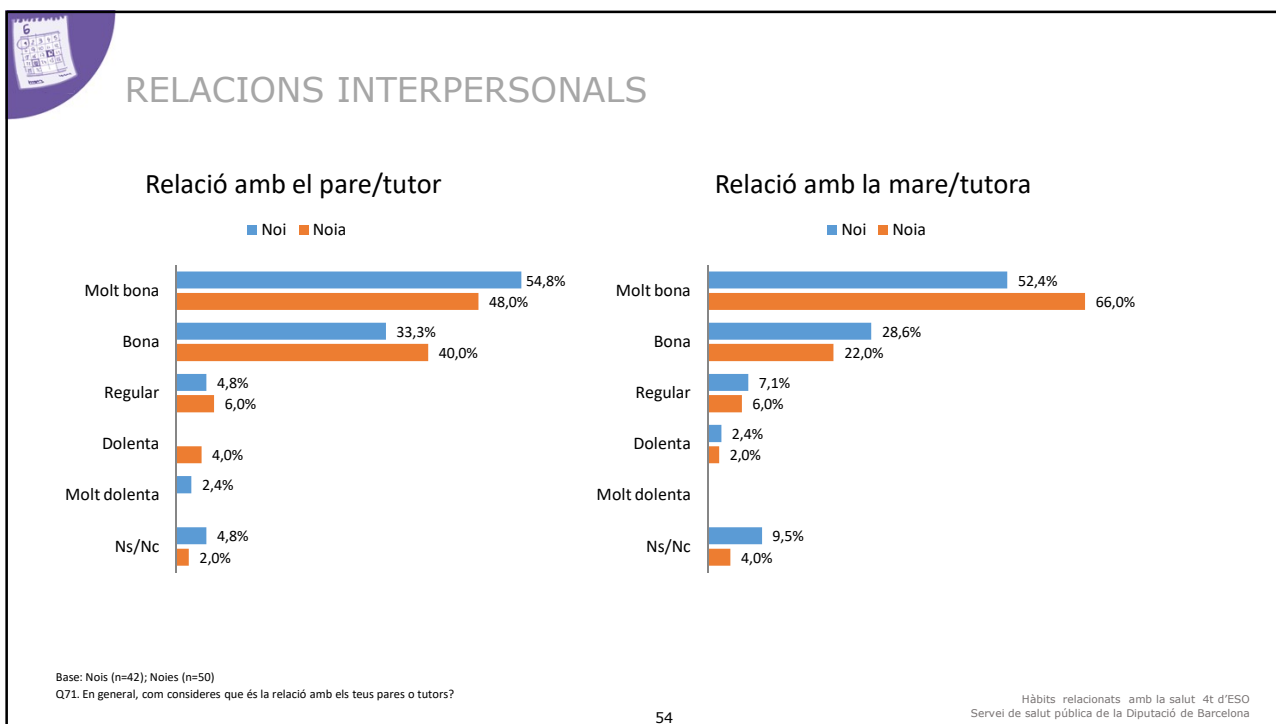

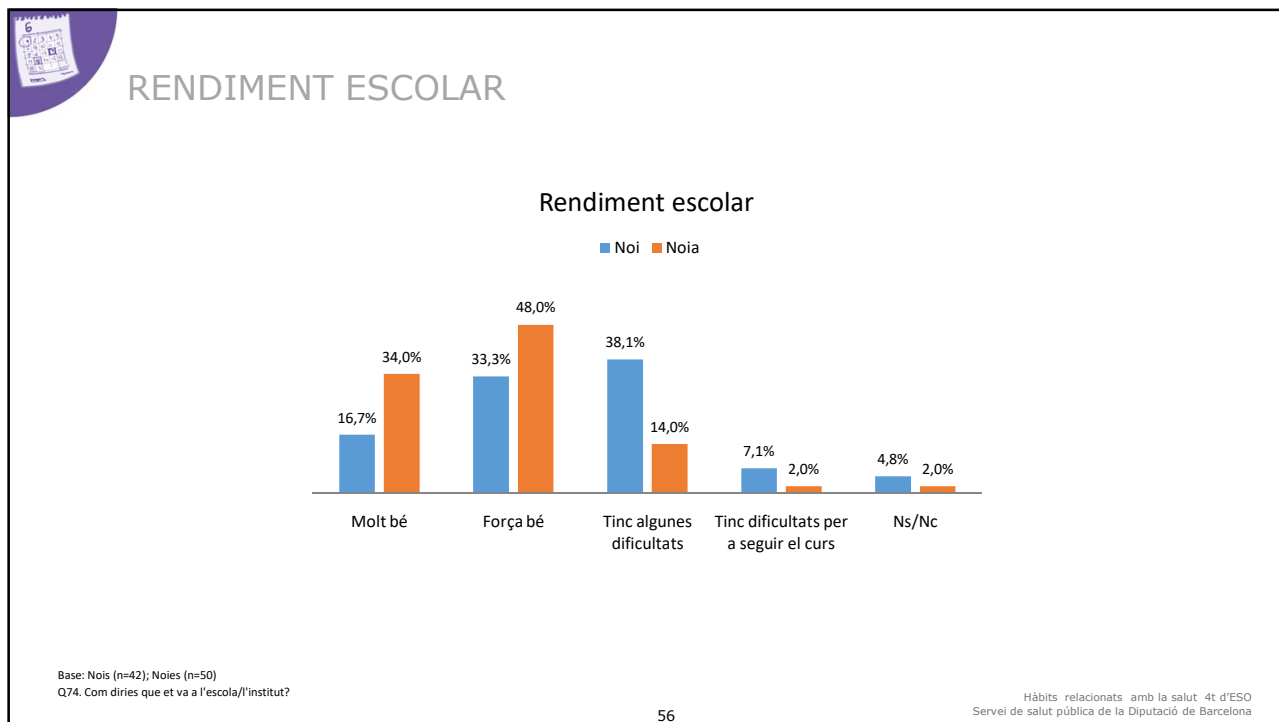
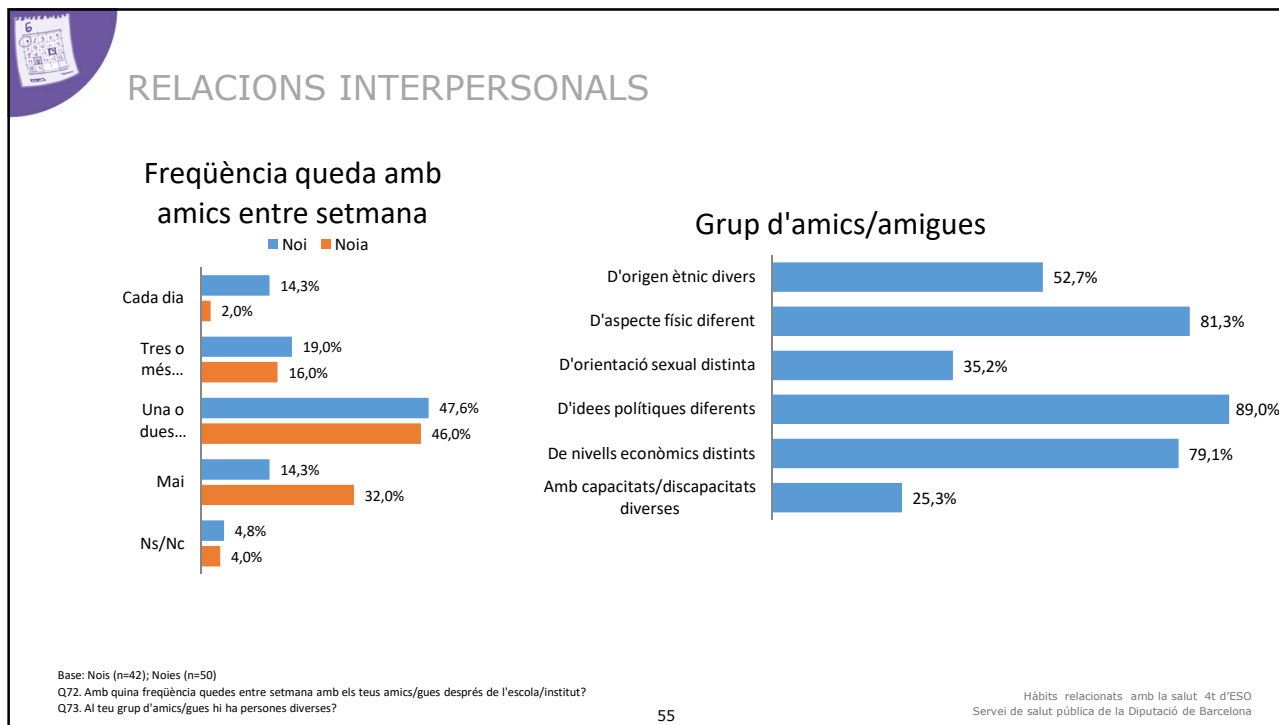

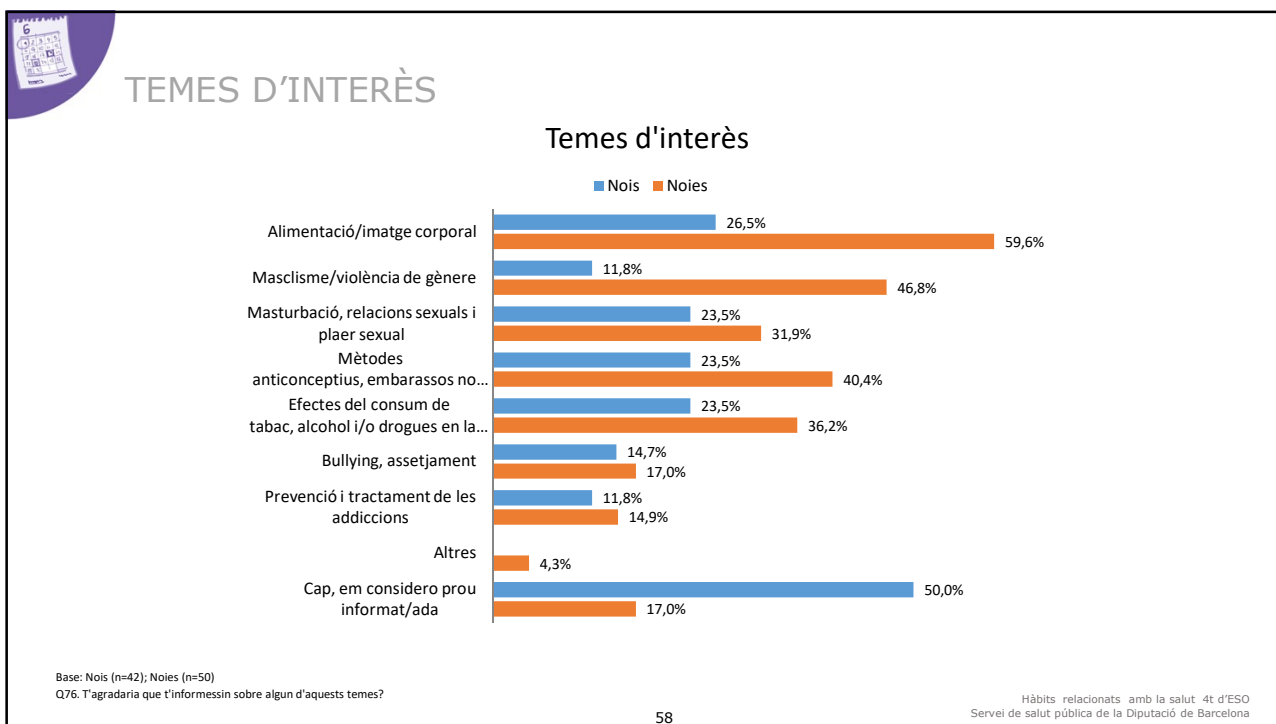
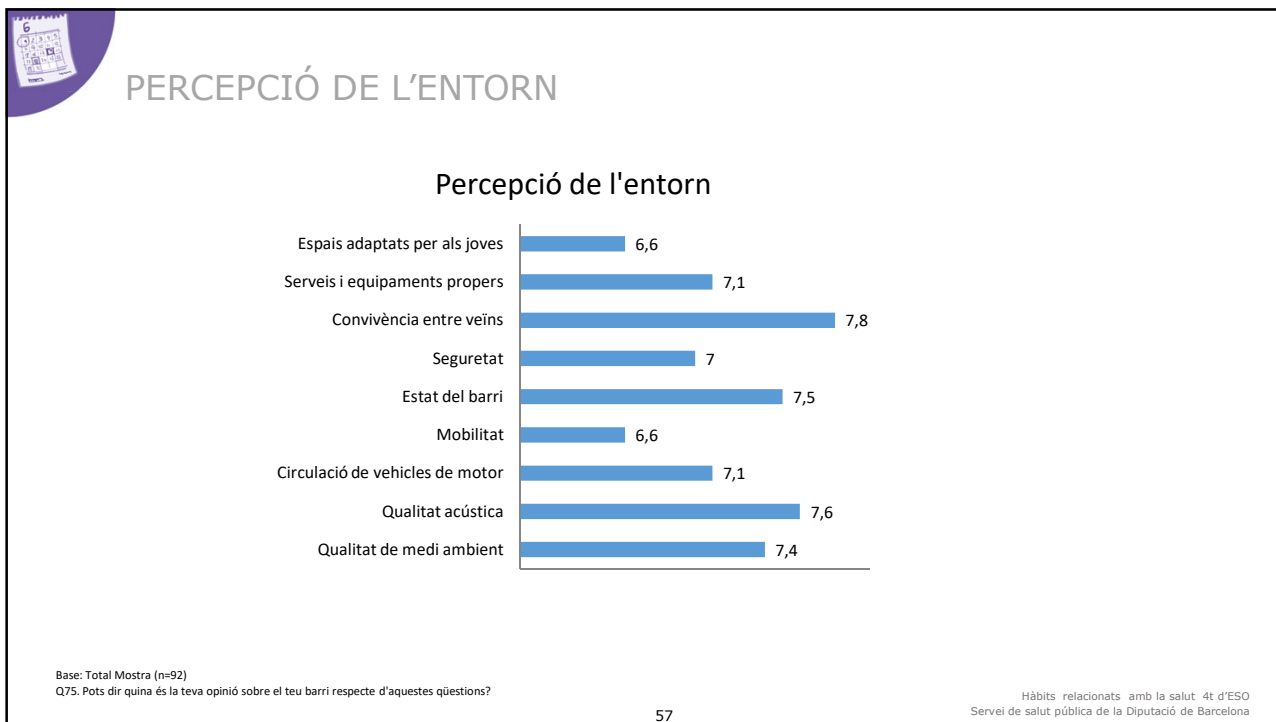



## Hàbits relacionats amb la salut 4t d'ESO

# ANNEX:

- **Qüestionari**

59

## QÜESTIONARI



### Enquesta d'hàbits relacionats amb la salut (4t d'ESO)



Aquest qüestionari forma part d'un estudi que està fent l'Ajuntament sobre alguns comportaments i hàbits dels estudiants de la teva edat relacionats amb la salut.

No es tracta d'un examen, així que no hi ha respostes correctes ni incorrectes.

És una enquesta voluntària i confidencial. No has d'escrivir el teu nom, per tant ningú sabrà quin és el teu qüestionari, ni què has contestat.

Amb les teves respostes volem conèixer els costes de vida relacionats amb la salut dels joves, i així ens ajudarà a millorar-los.

És important que siguis sincer/a i que dediquis el temps necessari a contestar perquè les respostes siguin certes.

Moltes gràcies per ajudar-nos!

- Municipi: \_\_\_\_\_ INE: \_\_\_\_\_
- Núm. de qüestionari: \_\_\_\_\_ (NO s'emplena)
- Data de l'enquesta (dd/mm/aaaa): \_\_\_\_/\_\_\_\_/\_\_\_\_
- Codi de centre: \_\_\_\_\_
- Classe: \_\_\_\_

### Dades sociodemogràfiques

Les famílies són diferents (per exemple, no tots vivim amb el pare i la mare, es vegades podem viure només amb un dels, o tenir dues cases o viure amb dues famílies), però a nosaltres ens interessa saber com és la teua família. Et demanem que responguis pensant en la casa on vius sempre o durant la major part del temps.

- Quants anys tens? \_\_\_\_
- Sexe:  
 No:    
 Home:
- Amè qui convius habitualment? (Pots marcar més d'una resposta.)  
 Amb la meua mare: \_\_\_\_\_     
 Amb el meu pare: \_\_\_\_\_     
 Amb un/a o més germans/àries (o germanes/àries): \_\_\_\_\_     
 Amb el meu tutor/a (per exemple, parella del pare / de la mare): \_\_\_\_\_     
 Amb altres membres de la família (avis, oncles, etc.): \_\_\_\_\_     
 Amb altres persones (a un plaer, específicament): \_\_\_\_\_
- On viu neteu tu i els teus pares?  

	Catalunya	Resta d'Espanya	Fora d'Espanya. A quin país?	No ho sé
TU	<input type="checkbox"/> <input type="checkbox"/>	<input type="checkbox"/> <input type="checkbox"/>	<input type="checkbox"/> <input type="checkbox"/>	<input type="checkbox"/> <input type="checkbox"/>
MARE	<input type="checkbox"/> <input type="checkbox"/>	<input type="checkbox"/> <input type="checkbox"/>	<input type="checkbox"/> <input type="checkbox"/>	<input type="checkbox"/> <input type="checkbox"/>
PAIRE	<input type="checkbox"/> <input type="checkbox"/>	<input type="checkbox"/> <input type="checkbox"/>	<input type="checkbox"/> <input type="checkbox"/>	<input type="checkbox"/> <input type="checkbox"/>
- Quin és el nivell més alt d'estudis acabats dels teus pares o tutors?  

	Pare/tutor	Mare/tutora
Sense estudis o amb estudis primaris sense acabar	<input type="checkbox"/> <input type="checkbox"/>	<input type="checkbox"/> <input type="checkbox"/>
Primaris, certificat escolar (fins a 6è d'EBB, FP1)	<input type="checkbox"/> <input type="checkbox"/>	<input type="checkbox"/> <input type="checkbox"/>
Secundària (BUP, COU, FP2, cicles formatius)	<input type="checkbox"/> <input type="checkbox"/>	<input type="checkbox"/> <input type="checkbox"/>
Universitat	<input type="checkbox"/> <input type="checkbox"/>	<input type="checkbox"/> <input type="checkbox"/>
No ho sé	<input type="checkbox"/> <input type="checkbox"/>	<input type="checkbox"/> <input type="checkbox"/>

Enquesta d'hàbits relacionats amb la salut (4t d'ESO) - 3

60

# QÜESTIONARI

**1** La teva família té cotxe, furgoneta o camió?  
 Si, un  Si, dos o més  No

**2** Tens la teva pròpia habitació per a tu sol/a a casa?  
 Si  No

**3** Durant els últims 12 mesos, quantes vegades has anat de viatge de vacances amb la teva família?  
 Mai   
 Una vegada   
 Dues vegades   
 Més de dues vegades

**4** Quants ordinadors té la teva família?  

	PC	Portàtil	Tableta (tablete)
Cap	<input type="checkbox"/>	<input type="checkbox"/>	<input type="checkbox"/>
Un	<input type="checkbox"/>	<input type="checkbox"/>	<input type="checkbox"/>
Dos	<input type="checkbox"/>	<input type="checkbox"/>	<input type="checkbox"/>
Més de dos	<input type="checkbox"/>	<input type="checkbox"/>	<input type="checkbox"/>

**5** A quins municipis vius? \_\_\_\_\_

**6** Indica què és el barri al qual pertany el teu domicili. En cas de tenir més d'un domicili, el demanem que responguis pensant en la casa en la qual vius sempre o durant la major part del temps. (Respon a la pregunta només si vius al municipi en el lloc i centre educatiu.)  
 Barri: \_\_\_\_\_

4. Diputació de Barcelona. Servei de Salut Pública

**Percepció de l'estat de salut**

**7** Com diries que és la teva salut en general?  
 Molt bona   
 Bona   
 Regular   
 Dolenta   
 Molt dolenta

**8** Aproximadament, quin és el teu pes (kg) sense roba?  
 Quina és la teva alçada (cm) sense sabates? \_\_\_\_\_

**9** Què et passes, del teu pes actual?  
 És molt inferior al que hauria de pesar   
 És lleugerament inferior al que hauria de pesar   
 És l'adequat   
 És lleugerament superior al que hauria de pesar   
 És molt superior al que hauria de pesar

**10** Esquema d'hàbits relacionats amb la salut. 5

**Accidents i mobilitat**

**11** En els últims 12 mesos, quants accidents (caigudes, traumatismes, ferides, contusions, etc.) has tingut que hagin comportat assistència mèdica?  
 No he tingut cap accident en els últims 12 mesos   
 Un   
 Dos   
 Tres o més

**12** Amb quina freqüència utilitzes els mitjans de transport vegetals (bici o conductes com si no)?  

	Sempre	Sovint	De vegades	Rarament	Mai
Moto	<input type="checkbox"/>	<input type="checkbox"/>	<input type="checkbox"/>	<input type="checkbox"/>	<input type="checkbox"/>
Cotxe	<input type="checkbox"/>	<input type="checkbox"/>	<input type="checkbox"/>	<input type="checkbox"/>	<input type="checkbox"/>
Bici	<input type="checkbox"/>	<input type="checkbox"/>	<input type="checkbox"/>	<input type="checkbox"/>	<input type="checkbox"/>
Metro	<input type="checkbox"/>	<input type="checkbox"/>	<input type="checkbox"/>	<input type="checkbox"/>	<input type="checkbox"/>
Autobús	<input type="checkbox"/>	<input type="checkbox"/>	<input type="checkbox"/>	<input type="checkbox"/>	<input type="checkbox"/>
Tren	<input type="checkbox"/>	<input type="checkbox"/>	<input type="checkbox"/>	<input type="checkbox"/>	<input type="checkbox"/>

**13** Quan vas amb cotxe et poses el cinturó de seguretat?  
 Sempre   
 Sovint   
 De vegades   
 Rarament   
 Mai   
 No viag amb cotxe

**14** Quan vas amb moto (siguis conductor o passatger) o amb bici, et poses el casc?  

	Sempre	Molt sovint	Bic
Moto	<input type="checkbox"/>	<input type="checkbox"/>	<input type="checkbox"/>
Cotxe	<input type="checkbox"/>	<input type="checkbox"/>	<input type="checkbox"/>
Bici	<input type="checkbox"/>	<input type="checkbox"/>	<input type="checkbox"/>
Metro	<input type="checkbox"/>	<input type="checkbox"/>	<input type="checkbox"/>
Autobús	<input type="checkbox"/>	<input type="checkbox"/>	<input type="checkbox"/>
Tren	<input type="checkbox"/>	<input type="checkbox"/>	<input type="checkbox"/>

4. Diputació de Barcelona. Servei de Salut Pública

# QÜESTIONARI

**Estat d'ànim**

**15** Amb quina freqüència...?  

	Atenyent una vegada a la setmana	No setmanalment, però almenys un cop al mes	Meno d'un cop al mes	Alguna vegada	Mai
Fas campanya a l'escola/institut	<input type="checkbox"/>	<input type="checkbox"/>	<input type="checkbox"/>	<input type="checkbox"/>	<input type="checkbox"/>
El barriell de permís o llicència amb els altres	<input type="checkbox"/>	<input type="checkbox"/>	<input type="checkbox"/>	<input type="checkbox"/>	<input type="checkbox"/>
Traheix coses expressament	<input type="checkbox"/>	<input type="checkbox"/>	<input type="checkbox"/>	<input type="checkbox"/>	<input type="checkbox"/>
Prems coses dels altres sense permís	<input type="checkbox"/>	<input type="checkbox"/>	<input type="checkbox"/>	<input type="checkbox"/>	<input type="checkbox"/>

**16** Quantes vegades t'has sentit...?  

	Sempre	Sovint	De vegades	Rarament	Mai
Molt cansada/ede per a fer coses	<input type="checkbox"/>	<input type="checkbox"/>	<input type="checkbox"/>	<input type="checkbox"/>	<input type="checkbox"/>
Amb problemes per a dormir	<input type="checkbox"/>	<input type="checkbox"/>	<input type="checkbox"/>	<input type="checkbox"/>	<input type="checkbox"/>
Despacitatada, trista o deprimit/da	<input type="checkbox"/>	<input type="checkbox"/>	<input type="checkbox"/>	<input type="checkbox"/>	<input type="checkbox"/>
Discrepança de que et cal labor	<input type="checkbox"/>	<input type="checkbox"/>	<input type="checkbox"/>	<input type="checkbox"/>	<input type="checkbox"/>
Nerviós/a en tensió	<input type="checkbox"/>	<input type="checkbox"/>	<input type="checkbox"/>	<input type="checkbox"/>	<input type="checkbox"/>
Ajornat/da de les coses	<input type="checkbox"/>	<input type="checkbox"/>	<input type="checkbox"/>	<input type="checkbox"/>	<input type="checkbox"/>
Chispejant/a o violent/a	<input type="checkbox"/>	<input type="checkbox"/>	<input type="checkbox"/>	<input type="checkbox"/>	<input type="checkbox"/>

Esquema d'hàbits relacionats amb la salut. 7

**Hàbits d'alimentació**

**17** Quantes vegades has fet els següents plats durant els últims 7 dies (l'última setmana)?  

	Cada dia a la setmana	4-6 vegades a la setmana	1-3 vegades a la setmana	Cap vegada
Emprar abans de sortir de casa	<input type="checkbox"/>	<input type="checkbox"/>	<input type="checkbox"/>	<input type="checkbox"/>
Emprar a mig matí	<input type="checkbox"/>	<input type="checkbox"/>	<input type="checkbox"/>	<input type="checkbox"/>

**18** Si esmorces abans de sortir de casa, què sol prendre? (Pois marcar més d'una resposta.)  

Productes láctics (llet, iogurt, formatge, etc.)	<input type="checkbox"/>
Fruita (pera de fruita o suc)	<input type="checkbox"/>
Pa (entrepà, torrada, etc.)	<input type="checkbox"/>
Paquet (galletes, magdalenes, etc.)	<input type="checkbox"/>
Cereal	<input type="checkbox"/>
Altres (especifica què)	<input type="checkbox"/>
No esmorço	<input type="checkbox"/>

**19** Quantes vegades has pres els següents productes en els últims 7 dies?  

	3 o més vegades a la setmana	1 a 2 vegades a la setmana	4-6 vegades a la setmana	1-3 vegades a la setmana	Cap vegada a la setmana
Pa	<input type="checkbox"/>	<input type="checkbox"/>	<input type="checkbox"/>	<input type="checkbox"/>	<input type="checkbox"/>
Arroz o pasta (espaguetts, macarrons, tarrons, etc.)	<input type="checkbox"/>	<input type="checkbox"/>	<input type="checkbox"/>	<input type="checkbox"/>	<input type="checkbox"/>
Pastats o iuca	<input type="checkbox"/>	<input type="checkbox"/>	<input type="checkbox"/>	<input type="checkbox"/>	<input type="checkbox"/>
Cereal (Maltolli, Quispes, etc.)	<input type="checkbox"/>	<input type="checkbox"/>	<input type="checkbox"/>	<input type="checkbox"/>	<input type="checkbox"/>
Llegums (lenties, cigrons, monjeres seques, humus, etc.)	<input type="checkbox"/>	<input type="checkbox"/>	<input type="checkbox"/>	<input type="checkbox"/>	<input type="checkbox"/>
Carb	<input type="checkbox"/>	<input type="checkbox"/>	<input type="checkbox"/>	<input type="checkbox"/>	<input type="checkbox"/>
Pa	<input type="checkbox"/>	<input type="checkbox"/>	<input type="checkbox"/>	<input type="checkbox"/>	<input type="checkbox"/>
Qu	<input type="checkbox"/>	<input type="checkbox"/>	<input type="checkbox"/>	<input type="checkbox"/>	<input type="checkbox"/>
Embotit (jamó, longanisa, xoriço, salami, montadita, etc.)	<input type="checkbox"/>	<input type="checkbox"/>	<input type="checkbox"/>	<input type="checkbox"/>	<input type="checkbox"/>
Vegueres i herbes seques o cruces (enciam, monjeres tendres, col, etc.)	<input type="checkbox"/>	<input type="checkbox"/>	<input type="checkbox"/>	<input type="checkbox"/>	<input type="checkbox"/>
Paquet de fruites	<input type="checkbox"/>	<input type="checkbox"/>	<input type="checkbox"/>	<input type="checkbox"/>	<input type="checkbox"/>
Fruites seques (ametlles, avellanes, nous, etc.)	<input type="checkbox"/>	<input type="checkbox"/>	<input type="checkbox"/>	<input type="checkbox"/>	<input type="checkbox"/>
Làctics (llet, iogurt, formatge, etc.)	<input type="checkbox"/>	<input type="checkbox"/>	<input type="checkbox"/>	<input type="checkbox"/>	<input type="checkbox"/>
Refrescos (Coca-Cola, Fanta, Neutres, etc.)	<input type="checkbox"/>	<input type="checkbox"/>	<input type="checkbox"/>	<input type="checkbox"/>	<input type="checkbox"/>

8. Diputació de Barcelona. Servei de Salut Pública

**Regides energètiques** (Bar-Bull, Monster, etc.)       
**Llimonades** (Caramels, xicots, gominols, etc.)       
**Pastats** (croissants, ananadades, donuts, etc.)       
**Sencils** (panes secs, piques, Alitos, etc.)       
**Menjar ràpid** (hamburgueses, kebabs, pizzas, etc.)

**20** Si us plau, respon a les preguntes següents:  
 Actualment fas dieta per a aprimat-te?  Sí  No  
 Alguna vegada has fet dieta per a aprimat-te?  Sí  No

**21** Tant si estàs fent dieta com si n'has fet alguna vegada, ha estat sempre sota la supervisió d'un professional de la salut?  
 Sí   
 No   
 No he fet mai cap dieta

Esquema d'hàbits relacionats amb la salut. 8

# QÜESTIONARI

## Lleure

20. Actualment, hora de l'horari escolar, fes esport (practicar alguna activitat física que et faci suar i perdre l'aï, com el bàquet, el futbol, la natació, el tennis, etc.) i alguna altra activitat física (com ara excursionisme, passejades/caminades, ballar/dansa, aikar, etc.)?

Si	<input type="checkbox"/>	Si	<input type="checkbox"/>
No	<input type="checkbox"/>	No	<input type="checkbox"/>

21. En conjunt, amb quina freqüència practiques esport o alguna activitat física fora de l'horari escolar?

	Esport	Activitat física
Cada dia	<input type="checkbox"/>	<input type="checkbox"/>
De 4 a 6 cops per setmana	<input type="checkbox"/>	<input type="checkbox"/>
2 o 3 cops per setmana	<input type="checkbox"/>	<input type="checkbox"/>
Un cop per setmana	<input type="checkbox"/>	<input type="checkbox"/>
3 cops al mes o menys	<input type="checkbox"/>	<input type="checkbox"/>
Mai	<input type="checkbox"/>	<input type="checkbox"/>

22. Habitualment, amb quina freqüència surts de nit per divertir-te?

Més de 2 nits a la setmana	<input type="checkbox"/>
2 nits a la setmana	<input type="checkbox"/>
1 nit a la setmana	<input type="checkbox"/>
0 i a 3 nits al mes	<input type="checkbox"/>
Menys d'una nit al mes	<input type="checkbox"/>
Mai	<input type="checkbox"/>

23. 1. Quantes sortides, són habitualment en cap de setmana o en dies entre setmanes?

Habitualment en cap de setmana	<input type="checkbox"/>
Habitualment entre setmana	<input type="checkbox"/>
Tant entre setmana com en cap de setmana	<input type="checkbox"/>
No surts mai	<input type="checkbox"/>

10. Diputació de Barcelona, Servei de Salut Pública



24. L'última vegada que vas sortir de nit en cap de setmana per divertir-te, a quina hora vas tornar a casa?

Abans de les 12 de la nit	<input type="checkbox"/>
Entre les 12 de la nit i les 2 de la matinada	<input type="checkbox"/>
Entre les 2 i les 4 de la matinada	<input type="checkbox"/>
Entre les 4 de la matinada i les 6 del matí	<input type="checkbox"/>
Després de les 6 del matí	<input type="checkbox"/>
No he sortit mai de nit	<input type="checkbox"/>

25. Per divertir-te, quines són les 3 activitats que solis fer amb més freqüència? (Llegeix totes les opcions abans de contestar i marca amb una creu les 3 activitats que realitzes més freqüentment durant un dia laborable i les 3 que realitzes més freqüentment durant un cap de setmana complet.)

	Durant UN DIA LABORABLE (dilluns, dimarts, dimecres i dijous), com a màxim 3	Durant UN CAP DE SETMANA COMPLET (divendres, dissabte i diumenge), com a màxim 3
Mirar la televisió	<input type="checkbox"/>	<input type="checkbox"/>
Escuchar música	<input type="checkbox"/>	<input type="checkbox"/>
Jugar a jocs amb l'ordinador/console	<input type="checkbox"/>	<input type="checkbox"/>
Utilitzar les xarxes socials (Facebook, Twitter, Instagram, etc.)	<input type="checkbox"/>	<input type="checkbox"/>
Navegar per Internet	<input type="checkbox"/>	<input type="checkbox"/>
Llegir	<input type="checkbox"/>	<input type="checkbox"/>
Estar a casa (a la teua o la d'altra)	<input type="checkbox"/>	<input type="checkbox"/>
Anar a l'esglai, al club o al casal	<input type="checkbox"/>	<input type="checkbox"/>
Fer esport	<input type="checkbox"/>	<input type="checkbox"/>
Anar a concerts	<input type="checkbox"/>	<input type="checkbox"/>
Anar a galeries o grans centres comercials	<input type="checkbox"/>	<input type="checkbox"/>
Anar al cinema/teatre	<input type="checkbox"/>	<input type="checkbox"/>
Anar a bars	<input type="checkbox"/>	<input type="checkbox"/>
Fer barbònia amb amics/igues	<input type="checkbox"/>	<input type="checkbox"/>
Anar a festes del barri, festes majors, etc.	<input type="checkbox"/>	<input type="checkbox"/>
Anar a discoteques	<input type="checkbox"/>	<input type="checkbox"/>

Diputació de Barcelona, Servei de Salut Pública

26. En qualsevol cas, quantes hores al dia, aproximadament, dediques a Internet (scriviu només les hores senceres o mitges, per exemple, «1,5» significa una hora i mitja, o «2» significa dues hores) per:

Jugar a videojocs	<input type="checkbox"/>	Hores
Utilitzar el WhatsApp o aplicacions similars (Line, Telegram, etc.)	<input type="checkbox"/>	
Utilitzar el mòbil (weaver, fer servei aplicacions, etc., oscarar el WhatsApp o aplicacions similars)	<input type="checkbox"/>	
Fer treball escolars	<input type="checkbox"/>	
Descarregar/actualitzar un-les xarxes, pàgines, música, etc.	<input type="checkbox"/>	
Altres (especifica-hi)	<input type="checkbox"/>	

27. Desitges les teves obligacions per passar més temps navegant per la xarxa?

Mai	<input type="checkbox"/>
Quasi mai	<input type="checkbox"/>
Algunes cops	<input type="checkbox"/>
Bastants cops	<input type="checkbox"/>
Quasi sempre	<input type="checkbox"/>

28. Has deval de practicar alguna activitat d'oci per poder tenir més temps per a connectar-te a Internet?

Mai	<input type="checkbox"/>
Quasi mai	<input type="checkbox"/>
Algunes cops	<input type="checkbox"/>
Bastants cops	<input type="checkbox"/>
Quasi sempre	<input type="checkbox"/>

29. Passes més temps navegant per Internet que amb els teus amics/igues?

Mai	<input type="checkbox"/>
Quasi mai	<input type="checkbox"/>
Algunes cops	<input type="checkbox"/>
Bastants cops	<input type="checkbox"/>
Quasi sempre	<input type="checkbox"/>



12. Diputació de Barcelona, Servei de Salut Pública

Hàbits relacionats amb la salut 4t d'ESO  
Servei de salut pública de la Diputació de Barcelona

# QÜESTIONARI

## Consum de tabac

30. Has fumat tabac alguna vegada?

Si	<input type="checkbox"/>
No	<input type="checkbox"/>

(Passa a la pregunta 41)

31. A quina edat vas fumar tabac per primera vegada?

\_\_\_\_ i \_\_\_\_ anys

32. Amb quina freqüència fumes tabac actualment?

Cada dia	<input type="checkbox"/>
Tres o més cops per setmana	<input type="checkbox"/>
Un o dos cops per setmana	<input type="checkbox"/>
Menys d'un cop per setmana	<input type="checkbox"/>
No fumo	<input type="checkbox"/>

(Passa a la pregunta 41)

33. Durant els darrers 30 dies, els dies que has fumat, quantes cigarretes has fumat per dia?

Menys d'una cigarreta al dia (compta unes quantes cigarretes)	<input type="checkbox"/>
Una cigarreta al dia	<input type="checkbox"/>
Entre 2 i 5 cigarretes al dia	<input type="checkbox"/>
Entre 6 i 10 cigarretes al dia	<input type="checkbox"/>
Entre 11 i 20 cigarretes al dia	<input type="checkbox"/>
Més de 20 cigarretes al dia	<input type="checkbox"/>

34. Has provat alguna vegada de fumar menys o de deixar-ho? Marca només una única resposta.)

No he deixat	<input type="checkbox"/>
Fumo menys	<input type="checkbox"/>
Si, he mirat de fumar menys i de deixar-ho	<input type="checkbox"/>
Si, he mirat de fumar menys	<input type="checkbox"/>
Si, he mirat de deixar-ho	<input type="checkbox"/>
No, mai no he mirat de fumar menys ni de deixar-ho	<input type="checkbox"/>

35. Alguna de les persones amb qui convius fuma dins de casa (sense tenir en compte balcon, terrasses ni galeries)?

Si	<input type="checkbox"/>
No	<input type="checkbox"/>

Diputació de Barcelona, Servei de Salut Pública



## Consum d'alcohol

36. Has begut alguna vegada a la teua vida almenys mig got de qualsevol beguda alcohòlica?

Si	<input type="checkbox"/>
No	<input type="checkbox"/>

(Passa a la pregunta 48)

37. Quina edat tenies quan vas beure per primera vegada mig got de qualsevol beguda alcohòlica?

\_\_\_\_ i \_\_\_\_ anys

38. Acostumes a beure almenys mig got d'algun tipus de beguda alcohòlica en les ocasions següents?

(Marca la resposta a cadascuna de les frases següents)	SI	NO
Els dies de classe (els dies de cada dia)	<input type="checkbox"/>	<input type="checkbox"/>
Durant els caps de setmana (quan surtis)	<input type="checkbox"/>	<input type="checkbox"/>
En les festes familiars, com anarsarrius, per Nadal i altres festes	<input type="checkbox"/>	<input type="checkbox"/>
En discoteques, bars i festes amb els amics/igues	<input type="checkbox"/>	<input type="checkbox"/>

39. Durant els darrers 12 mesos has pres quatre o més begudes alcohòliques en una sola ocasió (solament com a sociat) mentre les begudes següents o en un interval aproximat de quatre hores)?

Si	<input type="checkbox"/>
No	<input type="checkbox"/>
No ho recordo	<input type="checkbox"/>

40. T'has emborriscat alguna vegada?

Mai	<input type="checkbox"/>
Una vegada	<input type="checkbox"/>
Quatre vegades	<input type="checkbox"/>
Més de dues vegades	<input type="checkbox"/>

14. Diputació de Barcelona, Servei de Salut Pública



41. En els últims 30 dies, de mitjana, quina quantitat de gotes, carges o copes de cadascuna de les begudes següents has pres al llarg d'una setmana laborable? i durant un cap de setmana complet? (Pots marcar més d'una resposta.)

	Al llarg d'UNA SETMANA LABORABLE (dilluns, dimarts, dimecres i dijous)	Durant UN CAP DE SETMANA COMPLET (divendres, dissabte i diumenge)
Nombre de gotes o copes de vi, campany o cava	<input type="checkbox"/>	<input type="checkbox"/>
Nombre de gotes o carges de quinquina, de cervesa o sidra	<input type="checkbox"/>	<input type="checkbox"/>
Nombre de gotes o copes d'aperitiu (vermut, verve, etc.)	<input type="checkbox"/>	<input type="checkbox"/>
Nombre de gotes de combinats o cubetes	<input type="checkbox"/>	<input type="checkbox"/>
Nombre de copes de licors de fruites soles (ginebra, port, etc.)	<input type="checkbox"/>	<input type="checkbox"/>
Nombre de copes de licors forts soles (conyac, ginebra, whisky, etc.)	<input type="checkbox"/>	<input type="checkbox"/>

42. Expressa el teu grau d'acord amb les frases següents (marca la resposta a cadascuna de les frases)

	Totalment d'acord	Bastant d'acord	NI d'acord ni en desacord	Bastant en desacord	Totalment en desacord
Les begudes alcohòliques fan les festes més divertides	<input type="checkbox"/>	<input type="checkbox"/>	<input type="checkbox"/>	<input type="checkbox"/>	<input type="checkbox"/>
Beure alcohol és més simpàtic que les persones	<input type="checkbox"/>	<input type="checkbox"/>	<input type="checkbox"/>	<input type="checkbox"/>	<input type="checkbox"/>
Beure alcohol provoca un mal rendiment escolar	<input type="checkbox"/>	<input type="checkbox"/>	<input type="checkbox"/>	<input type="checkbox"/>	<input type="checkbox"/>
Beure alcohol provoca males relacions familiars	<input type="checkbox"/>	<input type="checkbox"/>	<input type="checkbox"/>	<input type="checkbox"/>	<input type="checkbox"/>
Beure alcohol provoca relacions sexuals poc responsables	<input type="checkbox"/>	<input type="checkbox"/>	<input type="checkbox"/>	<input type="checkbox"/>	<input type="checkbox"/>
Beure alcohol provoca violència	<input type="checkbox"/>	<input type="checkbox"/>	<input type="checkbox"/>	<input type="checkbox"/>	<input type="checkbox"/>



Diputació de Barcelona, Servei de Salut Pública

Hàbits relacionats amb la salut 4t d'ESO  
Servei de salut pública de la Diputació de Barcelona





# QÜESTIONARI

## Relacions interpersonals

21. En general, com consideres que és la relació amb els teus pares o tutors?

Molt bona	Bona	Regular	Dolenta	Molt dolenta
<input type="checkbox"/>	<input type="checkbox"/>	<input type="checkbox"/>	<input type="checkbox"/>	<input type="checkbox"/>
<input type="checkbox"/>	<input type="checkbox"/>	<input type="checkbox"/>	<input type="checkbox"/>	<input type="checkbox"/>

22. Amb quina freqüència quedes entre setmana (de dilluns a divendres) amb els teus amics/gues després de l'escola/institut? (Marca una sola resposta.)

Cada dia	<input type="checkbox"/>
Tres o més vegades	<input type="checkbox"/>
Una o dues vegades	<input type="checkbox"/>
Mai	<input type="checkbox"/>

23. Al teu grup d'amics/gues hi ha persones diverses? (Respon amb una creu a totes les opcions.)

SI	NO
D'origen ètnic o racial divers	<input type="checkbox"/>
D'aspecte físic diferent (formes de vestir, pes, etc.)	<input type="checkbox"/>
D'orientació sexual diversa	<input type="checkbox"/>
D'idees polítiques diferents	<input type="checkbox"/>
De nivells econòmics diferents	<input type="checkbox"/>
Amb capacitat/intel·lectuals diversos	<input type="checkbox"/>

## Rendiment escolar

24. Com diries que et va l'escola/institut?

Molt bé	<input type="checkbox"/>
Bona bé	<input type="checkbox"/>
Tinc algunes dificultats	<input type="checkbox"/>
Tinc dificultats per a seguir el curs	<input type="checkbox"/>

22. Diputació de Barcelona. Servei de Salut Pública

## Percepció de l'entorn

25. Pots dir quin és la teva opinió sobre el teu barri respecte d'algunes qüestions? (Puntuja-les d'1 a 10, on 1 seria «molt dolenta» i 10 seria «molt bona».)

Qualitat del medi ambient (espais verds, contaminació, etc.)	<input type="checkbox"/>
Qualitat turística (torisme, tranquil·litat, etc.)	<input type="checkbox"/>
Circulació de vehicles de motor (trànsit)	<input type="checkbox"/>
Mobilitat (transport públic, carril bici, etc.)	<input type="checkbox"/>
Estat del barri (seguretat dels edificis, parcs, neteja, enllumenat públic, etc.)	<input type="checkbox"/>
Seguretat	<input type="checkbox"/>
Convivència entre els veïns	<input type="checkbox"/>
Serveis i equipaments propers (escola/institut, poliesportiu, esplan, centre de salut, etc.)	<input type="checkbox"/>
Espais públics adaptats per als joves	<input type="checkbox"/>

26. Finalment, i en relació amb els temes que hem tractat, t'agradaria que t'informessin sobre algun? (Marca fins a tres respostes.)

Alimentació / imatge corporal	<input type="checkbox"/>
Bullying, assetjament (entorn, xarxes, etc.)	<input type="checkbox"/>
Efectes del consum de tabac, alcohol i/o drogues en la salut	<input type="checkbox"/>
Medicacions / ús d'opioïdes	<input type="checkbox"/>
Prevenició i tractament de les addiccions	<input type="checkbox"/>
Mètodes anticonceptius, embarassos no desitjats, malalties de transmissió sexual	<input type="checkbox"/>
Masculinitat, relacions sexuals i plaer sexual	<input type="checkbox"/>
Altres (especifica-hi)	<input type="checkbox"/>
Cap, em considero prou informat/ada	<input type="checkbox"/>

Moltes gràcies per la teva col·laboració!

Enquesta d'hàbits relacionats amb la salut | IC 1905 | 23

Imatge coberta: © iStock.com - cogit

Amè la col·laboració del Servei de Planificació i Avaluació de la Diputació de Barcelona

**Diputació de Barcelona** | Àrea d'Atenció a les Persones

Servei de Salut Pública  
Plaça de la Vila d'Orleans 171 - Edifici Sant Jordi Tàrrus - 08141  
08001 Barcelona  
Telèfon 91 402 34 99  
www.diba.cat/salutpublica

67

Hàbits relacionats amb la salut 4t d'ESO  
Servei de salut pública de la Diputació de Barcelona

## Hàbits relacionats amb la salut 4t d'ESO

# ANNEX:

- Metodologia i descripció principals indicadors

68

## METODOLOGIA I DESCRIPCIÓ PRINCIPALS INDICADORS

### 1. Criteris d'exclusió per l'anàlisi de dades

S'han exclosos de l'anàlisi els qüestionaris que:

- Edat: aquells que estiguin fora del rang de 14-17 anys, així com per deixar el camp edat en blanc o no respondre-la correctament.
- Sexe: quan no s'indiqui el sexe en el qüestionari, el camp en blanc.
- Enquestes: aquelles que tinguin en blanc tres o quatre blocs de preguntes i aquelles en les que es detectin respostes a l'atzar.

### 2. Agrupament/creació de noves variables per l'anàlisi

#### a. Titularitat del centre

La titularitat del centre es definirà en dues categories:

- Pública
- Privada/Concertada

#### b. Nivell socioeconòmic de l'alumne/a FAS (P6, P7, P8 i P9)

Creació de la variable FAMILY AFFLUENCE SCALE (FAS) que suposa una mesura individual basada en un conjunt de preguntes relacionades amb la riquesa de la família de l'alumne. Es va sumar la puntuació total en base a les respostes dels alumnes a cadascuna de les quatre preguntes i es defineix el FAS en 3 categories:

- FAS baix (puntuació total 0-3): nivell socioeconòmic baix
- FAS mig (puntuació total 4-5): nivell socioeconòmic mig
- FAS alt (puntuació total 6-7): nivell socioeconòmic alt

## METODOLOGIA I DESCRIPCIÓ PRINCIPALS INDICADORS

#### c. Lloc d'origen (P4)

En base al país de naixement de l'alumne/a, del pare i de la mare es crearà la variable "trajectòria migratòria familiar" categoritzada en:

- Autòcton: Alumne/a, pare i mare nascuts a Espanya (inclòs Catalunya).
- Immigrant de 1a generació: Alumne/a nascut/da fora d'Espanya independentment del país de naixement del pare i la mare.
- Immigrant de 2a generació: Alumne/a nascut/da a Espanya amb pare i/o mare nascuts fora d'Espanya.

#### d. Estructura familiar (P3)

Es crearà aquesta nova variable en base a les persones que conviu amb ell/a a casa. Es consideren 4 categories:

- Família biparenteral quan conviu amb el pare i la mare.
- Família monoparental quan conviu només amb la mare o el pare.
- Família reestructurada quan conviu amb el pare o la mare i parella del pare o la mare.
- Amb germans/es.
- Altra situació quan es tracta d'altres situacions de convivència.

#### e. Estat d'ànim (P20)

Es van incloure un conjunt d'ítems a la pregunta 20 amb les seves categories corresponen. A partir d'aquí s'ha de crear la variable dicotòmica:

- Estat d'ànim (presentar un estat d'ànim negatiu o no). Es considera que un alumne/a presentava un estat d'ànim quan respon sovint o sempre a 3 o més dels ítem de la pregunta 20.
- S'exclou l'ítem enfadat/da o violent/ta per determinar l'estat d'ànim.

## METODOLOGIA I DESCRIPCIÓ PRINCIPALS INDICADORS

### f. Índex de massa corporal (P13)

Aquesta variable s'ha calculat a partir del pes i la talla,  $IMC = \text{Kg}/\text{m}^2$ . La recodificació en les categories 'Baix pes', 'Normopès', 'Sobrepès' i 'Obesitat' s'ha realitzat tenint en compte els punts de tall proposats per Cole segons el gènere i l'edat de l'alumne.

### g. Adherència a la dieta mediterrània (P23)

A partir del consum d'aliments de la darrera setmana s'ha calculat l'indicador 'Adherència a la dieta mediterrània' (Kidmed). Aquesta variable s'ha recodificat en 3 categories segon tenen una adherència baixa, mitja o alta.

### h. Assetjament escolar (P63-64)

Ser víctima d'assetjament escolar es va definir com haver estat insultat/da, colpejat/da o marginat/da "habitualment" o bé haver sofert "alguna vegada" cadascuna de les tres accions esmentades en el darrer any.

Es va considerar agressor/a aquell/a alumne/a que declarava haver insultat, colpejat o marginat altres companys "habitualment" o "alguna vegada" en cadascun dels ítems.



## ANNEX:

- Taules de resultats

Les cel·les amb els valors totals per a cada categoria del municipi s'han marcat de color verd/vermell segons si el valor (%) és superior/inferior (amb significació estadística) respectivament al conjunt de la demarcació (província), sense considerar si és un valor salutogènic o que expressa risc afegit.

En l'anàlisi bivariada segons les variables gènere, edat, tipus de centre, nivell socioeconòmic de l'alumne i origen, quan s'observen diferències estadísticament significatives s'ha marcat la cel·la de color verd/vermell segons si el valor (%) és superior/inferior al total del municipi respectivament.

## DESCRIPCIÓ SOCIODEMOGRÀFICA DE LA MOSTRA

	Municipi		Gènere		Edat			Tipus de centre		Nivell socioeconòmic			Lloc d'origen		
	92	9374	Noi	Noia	14	15	16	Public	Privat	Baix	Mig	Alt	Autòcton	Immigrant 1a gen	Immigrant 2a gen
Base: Total	92	9374	42	50	12	71	8	92	0	4	17	70	74	5	7
<b>Titularitat del centre</b>															
Pública	100,0%	61,8%	100,0%	100,0%	100,0%	100,0%	100,0%	-	-	100,0%	100,0%	100,0%	100,0%	100,0%	100,0%
Privada/Concertada	-	38,2%	-	-	-	-	-	-	-	-	-	-	-	-	-
Base: Total	92	9374	42	50	12	71	8	92	0	4	17	70	74	5	7
<b>Edat</b>															
14	13,0%	4,8%	7,1%	18,0%	-	-	-	13,0%	-	0,0%	11,8%	14,3%	12,2%	20,0%	28,6%
15	77,2%	62,9%	73,8%	80,0%	-	-	-	77,2%	-	75,0%	88,2%	74,3%	77,0%	80,0%	71,4%
16	8,7%	27,0%	16,7%	2,0%	-	-	-	8,7%	-	25,0%	0,0%	10,0%	9,5%	0,0%	0,0%
17	1,1%	5,3%	2,4%	0,0%	-	-	-	1,1%	-	0,0%	0,0%	1,4%	1,4%	0,0%	0,0%
Base: Total	92	9374	42	50	12	71	8	92	0	4	17	70	74	5	7
<b>Sexe</b>															
Noi	45,7%	49,0%	-	-	25,0%	43,7%	87,5%	45,7%	-	50,0%	47,1%	45,7%	45,9%	40,0%	28,6%
Noia	54,3%	51,0%	-	-	75,0%	56,3%	12,5%	54,3%	-	50,0%	52,9%	54,3%	54,1%	60,0%	71,4%
Base: Total	92	9374	42	50	12	71	8	92	0	4	17	70	74	5	7
<b>Nivell socioeconòmic</b>															
Baix	4,3%	11,0%	4,8%	4,0%	0,0%	4,2%	12,5%	4,3%	-	-	-	-	1,4%	20,0%	14,3%
Mig	18,5%	36,6%	19,0%	18,0%	16,7%	21,1%	0,0%	18,5%	-	-	-	-	14,9%	40,0%	42,9%
Alt	76,1%	52,3%	76,2%	76,0%	83,3%	73,2%	87,5%	76,1%	-	-	-	-	82,4%	40,0%	42,9%
Ns/Nc	1,1%	0,1%	0,0%	2,0%	0,0%	1,4%	0,0%	1,1%	-	-	-	-	1,4%	0,0%	0,0%

Q1. Quants anys tens?  
Q2. Sexe  
Q6-Q9. Nivell socioeconòmic

Hàbits relacionats amb la salut 4t d'ESO  
Servei de salut pública de la Diputació de Barcelona

73

## DESCRIPCIÓ SOCIODEMOGRÀFICA DE LA MOSTRA

	Municipi		Gènere		Edat			Tipus de centre		Nivell socioeconòmic			Lloc d'origen		
	92	9374	Noi	Noia	14	15	16	Public	Privat	Baix	Mig	Alt	Autòcton	Immigrant 1a gen	Immigrant 2a gen
Base: Total	92	9374	42	50	12	71	8	92	0	4	17	70	74	5	7
<b>Estructura familiar</b>															
Família biparental	78,3%	73,9%	78,6%	78,0%	100,0%	73,2%	87,5%	78,3%	-	75,0%	64,7%	81,4%	79,7%	60,0%	71,4%
Família monoparental	10,9%	19,0%	14,3%	8,0%	0,0%	14,1%	0,0%	10,9%	-	25,0%	29,4%	5,7%	8,1%	20,0%	28,6%
Altres situacions	9,8%	6,6%	4,8%	14,0%	0,0%	11,3%	12,5%	9,8%	-	0,0%	5,9%	11,4%	10,8%	20,0%	0,0%
Ns/Nc	1,1%	0,5%	2,4%	0,0%	0,0%	1,4%	0,0%	1,1%	-	0,0%	0,0%	1,4%	1,4%	0,0%	0,0%
Base: Total	92	9374	42	50	12	71	8	92	0	4	17	70	74	5	7
<b>Lloc d'origen</b>															
Autòcton	80,4%	73,4%	81,0%	80,0%	75,0%	80,3%	87,5%	80,4%	-	25,0%	64,7%	87,1%	-	-	-
Immigrant de 1a generació	5,4%	14,1%	4,8%	6,0%	8,3%	5,6%	0,0%	5,4%	-	25,0%	11,8%	2,9%	-	-	-
Immigrant de 2a generació	7,6%	9,3%	4,8%	10,0%	16,7%	7,0%	0,0%	7,6%	-	25,0%	17,6%	4,3%	-	-	-
Ns/Nc	6,5%	3,3%	9,5%	4,0%	0,0%	7,0%	12,5%	6,5%	-	25,0%	5,9%	5,7%	-	-	-

Q3. Amb qui convius habitualment?  
Q4. On vau néixer tu i els teus pares?

Hàbits relacionats amb la salut 4t d'ESO  
Servei de salut pública de la Diputació de Barcelona

74

## DESCRIPCIÓ SOCIODEMOGRÀFICA DE LA MOSTRA

	Municipi		Gènere		Edat			Tipus de centre		Nivell socioeconòmic			Lloc d'origen		
	92	9374	Noi	Noia	14	15	16	Public	Privat	Baix	Mig	Alt	Autòcton	Immigrant	Immigrant
Base: Total	92	9374	42	50	12	71	8	92	0	4	17	70	74	5	7
<b>Nivell d'estudis pare/tutor</b>															
Sense estudis/primaris sense acabar	6,5%	6,2%	2,4%	10,0%	0,0%	5,6%	25,0%	6,5%	.	50,0%	5,9%	4,3%	4,1%	20,0%	14,3%
Primaris, certificat escolar	27,2%	21,6%	23,8%	30,0%	41,7%	25,4%	25,0%	27,2%	.	25,0%	41,2%	24,3%	27,0%	0,0%	42,9%
Secundaris	37,0%	32,5%	33,3%	40,0%	50,0%	36,6%	25,0%	37,0%	.	0,0%	17,6%	42,9%	44,6%	0,0%	14,3%
Universitaris	17,4%	22,1%	26,2%	10,0%	8,3%	18,3%	12,5%	17,4%	.	0,0%	17,6%	18,6%	17,6%	40,0%	14,3%
No ho sé	9,8%	15,9%	11,9%	8,0%	0,0%	12,7%	0,0%	9,8%	.	25,0%	17,6%	7,1%	5,4%	40,0%	0,0%
No consta	2,2%	1,7%	2,4%	2,0%	0,0%	1,4%	12,5%	2,2%	.	0,0%	0,0%	2,9%	1,4%	0,0%	14,3%
Base: Total	92	9374	42	50	12	71	8	92	0	4	17	70	74	5	7
<b>Nivell d'estudis mare/tutora</b>															
Sense estudis/primaris sense acabar	4,3%	5,4%	2,4%	6,0%	8,3%	2,8%	12,5%	4,3%	.	50,0%	5,9%	1,4%	1,4%	20,0%	14,3%
Primaris, certificat escolar	16,3%	19,6%	4,8%	26,0%	0,0%	19,7%	12,5%	16,3%	.	0,0%	41,2%	10,0%	18,9%	0,0%	14,3%
Secundaris	35,9%	34,4%	47,6%	26,0%	66,7%	31,0%	37,5%	35,9%	.	0,0%	17,6%	42,9%	40,5%	0,0%	14,3%
Universitaris	29,3%	26,9%	26,2%	32,0%	25,0%	29,6%	25,0%	29,3%	.	25,0%	23,5%	31,4%	29,7%	40,0%	28,6%
No ho sé	12,0%	12,0%	16,7%	8,0%	0,0%	15,5%	0,0%	12,0%	.	25,0%	11,8%	11,4%	8,1%	40,0%	14,3%
No consta	2,2%	1,7%	2,4%	2,0%	0,0%	1,4%	12,5%	2,2%	.	0,0%	0,0%	2,9%	1,4%	0,0%	14,3%

Q5. Quin és el nivell més alt d'estudis acabats dels teus pares o tutors?

75

Hàbits relacionats amb la salut 4t d'ESO  
Servei de salut pública de la Diputació de Barcelona

## SALUT I ESTAT D'ÀNIM

	Municipi		Gènere		Edat			Tipus de centre		Nivell socioeconòmic			Lloc d'origen		
	92	9374	Noi	Noia	14	15	16	Public	Privat	Baix	Mig	Alt	Autòcton	Immigrant	Immigrant
Base: Total	92	9374	42	50	12	71	8	92	0	4	17	70	74	5	7
<b>Com diries que és la teva salut en general</b>															
Molt bona	29,3%	30,4%	26,2%	32,0%	8,3%	31,0%	50,0%	29,3%	.	0,0%	52,9%	25,7%	28,4%	20,0%	42,9%
Bona	55,4%	56,0%	50,0%	60,0%	58,3%	59,2%	25,0%	55,4%	.	75,0%	29,4%	60,0%	54,1%	60,0%	57,1%
Regular/Dolenta/Molt dolenta	15,2%	13,2%	23,8%	8,0%	33,3%	9,9%	25,0%	15,2%	.	25,0%	17,6%	14,3%	17,6%	20,0%	0,0%
Ns/Nc	.	0,4%	.	.	.	.	.	.	.	.	.	.	.	.	.
Base: Total	92	9374	42	50	12	71	8	92	0	4	17	70	74	5	7
<b>Índex de massa corporal</b>															
Baix pes	9,8%	8,3%	4,8%	14,0%	8,3%	11,3%	0,0%	9,8%	.	0,0%	5,9%	11,4%	12,2%	0,0%	0,0%
Normopès	69,6%	70,5%	61,9%	76,0%	66,7%	69,0%	75,0%	69,6%	.	75,0%	70,6%	68,6%	63,5%	100,0%	85,7%
Sobrepès/Obesitat	15,2%	15,8%	23,8%	8,0%	25,0%	14,1%	12,5%	15,2%	.	25,0%	23,5%	12,9%	17,6%	0,0%	14,3%
Ns/Nc	5,4%	5,4%	9,5%	2,0%	0,0%	5,6%	12,5%	5,4%	.	0,0%	0,0%	7,1%	6,8%	0,0%	0,0%
Base: Total	92	9374	42	50	12	71	8	92	0	4	17	70	74	5	7
<b>Què en penses, del teu pes actual</b>															
És inferior al que hauria de pesar	17,4%	16,1%	14,3%	20,0%	8,3%	18,3%	25,0%	17,4%	.	0,0%	17,6%	18,6%	17,6%	40,0%	14,3%
És l'adequat	57,6%	50,9%	61,9%	56,0%	75,0%	57,7%	25,0%	57,6%	.	50,0%	58,8%	58,6%	55,4%	40,0%	71,4%
És superior al que hauria de pesar	25,0%	31,8%	26,2%	24,0%	16,7%	23,9%	50,0%	25,0%	.	50,0%	23,5%	22,9%	27,0%	20,0%	14,3%
Ns/Nc	.	1,2%	.	.	.	.	.	.	.	.	.	.	.	.	.

Q12. Com diries que és la teva salut en general?  
Q13. Índex de massa corporal  
Q14. Què en penses, del teu pes actual?

76

Hàbits relacionats amb la salut 4t d'ESO  
Servei de salut pública de la Diputació de Barcelona



## SALUT I ESTAT D'ÀNIM

	Municipi		Gènere		Edat			Tipus de centre		Nivell socioeconòmic			Lloc d'origen		
	92	9374	Noi	Noia	14	15	16	Public	Privat	Baix	Mig	Alt	Autòcton	Immigrant 1a gen	Immigrant 2a gen
<b>Fas campana a l'escola/institut</b>															
Base: Total			42	50	12	71	8	92	0	4	17	70	74	5	7
Almenys un cop al mes	3,3%	4,6%	7,1%	0,0%	0,0%	4,2%	0,0%	3,3%	.	0,0%	11,8%	1,4%	4,1%	0,0%	0,0%
Alguna vegada	18,5%	15,3%	26,2%	12,0%	8,3%	18,3%	25,0%	18,5%	.	25,0%	17,6%	18,6%	17,6%	60,0%	0,0%
Mai	78,3%	79,3%	66,7%	88,0%	91,7%	77,5%	75,0%	78,3%	.	75,0%	70,6%	80,0%	78,4%	40,0%	100,0%
Ns/Nc	.	0,7%	.	.	.	.	.	.	.	.	.	.	.	.	.
<b>Et baralles de paraula o físicament</b>															
Base: Total	92	9374	42	50	12	71	8	92	0	4	17	70	74	5	7
Almenys un cop al mes	12,0%	15,0%	21,4%	4,0%	16,7%	8,5%	25,0%	12,0%	.	0,0%	11,8%	12,9%	12,2%	20,0%	14,3%
Alguna vegada	44,6%	49,3%	42,9%	46,0%	25,0%	49,3%	37,5%	44,6%	.	75,0%	35,3%	45,7%	44,6%	40,0%	28,6%
Mai	43,5%	34,8%	35,7%	50,0%	58,3%	42,3%	37,5%	43,5%	.	25,0%	52,9%	41,4%	43,2%	40,0%	57,1%
Ns/Nc	.	1,0%	.	.	.	.	.	.	.	.	.	.	.	.	.
<b>Trenques coses expressament</b>															
Base: Total	92	9374	42	50	12	71	8	92	0	4	17	70	74	5	7
Almenys un cop al mes	3,3%	3,4%	2,4%	4,0%	8,3%	2,8%	0,0%	3,3%	.	0,0%	5,9%	2,9%	4,1%	0,0%	0,0%
Alguna vegada	10,9%	17,8%	19,0%	4,0%	8,3%	8,5%	37,5%	10,9%	.	50,0%	11,8%	8,6%	8,1%	20,0%	14,3%
Mai	85,9%	77,4%	78,6%	92,0%	83,3%	88,7%	62,5%	85,9%	.	50,0%	82,4%	88,6%	87,8%	80,0%	85,7%
Ns/Nc	.	1,4%	.	.	.	.	.	.	.	.	.	.	.	.	.
<b>Prens coses dels altres sense permís</b>															
Base: Total	92	9374	42	50	12	71	8	92	0	4	17	70	74	5	7
Almenys un cop al mes	5,4%	6,3%	9,5%	2,0%	0,0%	5,6%	12,5%	5,4%	.	0,0%	11,8%	4,3%	5,4%	20,0%	0,0%
Alguna vegada	30,4%	34,9%	31,0%	30,0%	25,0%	32,4%	12,5%	30,4%	.	50,0%	23,5%	31,4%	32,4%	40,0%	14,3%
Mai	64,1%	57,6%	59,5%	68,0%	75,0%	62,0%	75,0%	64,1%	.	50,0%	64,7%	64,3%	62,2%	40,0%	85,7%
Ns/Nc	.	1,2%	.	.	.	.	.	.	.	.	.	.	.	.	.

Q19. Amb quina freqüència...?

77

Hàbits relacionats amb la salut 4t d'ESO  
Servei de salut pública de la Diputació de Barcelona



## SALUT I ESTAT D'ÀNIM

	Municipi		Gènere		Edat			Tipus de centre		Nivell socioeconòmic			Lloc d'origen		
	92	9374	Noi	Noia	14	15	16	Public	Privat	Baix	Mig	Alt	Autòcton	Immigrant 1a gen	Immigrant 2a gen
<b>Molt cansat/ada per a fer coses</b>															
Base: Total			42	50	12	71	8	92	0	4	17	70	74	5	7
Sempre/Sovint	32,6%	35,1%	33,3%	32,0%	50,0%	29,6%	37,5%	32,6%	.	0,0%	35,3%	34,3%	32,4%	60,0%	42,9%
De vegades	46,7%	46,5%	45,2%	48,0%	16,7%	49,3%	62,5%	46,7%	.	50,0%	29,4%	50,0%	50,0%	0,0%	28,6%
Rarament/Mai	20,7%	17,6%	21,4%	20,0%	33,3%	21,1%	0,0%	20,7%	.	50,0%	35,3%	15,7%	17,6%	40,0%	28,6%
Ns/Nc	.	0,8%	.	.	.	.	.	.	.	.	.	.	.	.	.
<b>Amb problemes per a dormir</b>															
Base: Total	92	9374	42	50	12	71	8	92	0	4	17	70	74	5	7
Sempre/Sovint	19,6%	20,5%	23,8%	16,0%	41,7%	12,7%	50,0%	19,6%	.	25,0%	29,4%	15,7%	16,2%	60,0%	42,9%
De vegades	19,6%	24,1%	21,4%	18,0%	25,0%	21,1%	0,0%	19,6%	.	0,0%	5,9%	24,3%	23,0%	0,0%	14,3%
Rarament/Mai	60,9%	54,4%	54,8%	66,0%	33,3%	66,2%	50,0%	60,9%	.	75,0%	64,7%	60,0%	60,8%	40,0%	42,9%
Ns/Nc	.	1,0%	.	.	.	.	.	.	.	.	.	.	.	.	.
<b>Desplaçat/ada, trist/a o deprimid/ida</b>															
Base: Total	92	9374	42	50	12	71	8	92	0	4	17	70	74	5	7
Sempre/Sovint	15,2%	15,3%	11,9%	18,0%	33,3%	12,7%	12,5%	15,2%	.	0,0%	17,6%	15,7%	13,5%	20,0%	28,6%
De vegades	25,0%	31,1%	21,4%	28,0%	8,3%	28,2%	25,0%	25,0%	.	25,0%	17,6%	27,1%	28,4%	20,0%	14,3%
Rarament/Mai	59,8%	52,5%	66,7%	54,0%	58,3%	59,2%	62,5%	59,8%	.	75,0%	64,7%	57,1%	58,1%	60,0%	57,1%
Ns/Nc	.	1,1%	.	.	.	.	.	.	.	.	.	.	.	.	.
<b>Desesperançat/ada de cara al futur</b>															
Base: Total	92	9374	42	50	12	71	8	92	0	4	17	70	74	5	7
Sempre/Sovint	12,0%	16,5%	11,9%	12,0%	25,0%	9,9%	12,5%	12,0%	.	0,0%	17,6%	11,4%	13,5%	20,0%	0,0%
De vegades	26,1%	23,8%	26,2%	26,0%	33,3%	22,5%	50,0%	26,1%	.	25,0%	11,8%	30,0%	25,7%	0,0%	42,9%
Rarament/Mai	62,0%	58,2%	61,9%	62,0%	41,7%	67,6%	37,5%	62,0%	.	75,0%	70,6%	58,6%	60,8%	80,0%	57,1%
Ns/Nc	.	1,4%	.	.	.	.	.	.	.	.	.	.	.	.	.

Q20. Quantes vegades t'has sentit...?

78

Hàbits relacionats amb la salut 4t d'ESO  
Servei de salut pública de la Diputació de Barcelona



## SALUT I ESTAT D'ÀNIM

	Municipi		Gènere		Edat			Tipus de centre		Nivell socioeconòmic			Lloc d'origen		
	92	9374	Noi	Noia	14	15	16	Public	Privat	Baix	Mig	Alt	Autòcton	Immigrant 1a gen	Immigrant 2a gen
<b>Base: Total</b>			42	50	12	71	8	92	0	4	17	70	74	5	7
<b>Nerviós/osa o en tensió</b>															
Sempre/Sovint	30,4%	34,9%	28,6%	32,0%	33,3%	32,4%	12,5%	30,4%	.	0,0%	29,4%	32,9%	31,1%	20,0%	28,6%
De vegades	31,5%	38,1%	38,1%	26,0%	16,7%	33,8%	25,0%	31,5%	.	50,0%	29,4%	30,0%	33,8%	20,0%	28,6%
Rarament/Mai	38,0%	25,9%	33,3%	42,0%	50,0%	33,8%	62,5%	38,0%	.	50,0%	41,2%	37,1%	35,1%	60,0%	42,9%
Ns/Nc	.	1,1%	.	.	.	.	.	.	.	.	.	.	.	.	.
<b>Base: Total</b>	92	9374	42	50	12	71	8	92	0	4	17	70	74	5	7
<b>Avorrit/ida o en tensió</b>															
Sempre/Sovint	22,8%	29,7%	33,3%	14,0%	33,3%	19,7%	37,5%	22,8%	.	25,0%	29,4%	20,0%	23,0%	60,0%	14,3%
De vegades	52,2%	37,5%	47,6%	56,0%	50,0%	53,5%	37,5%	52,2%	.	25,0%	35,3%	58,6%	56,8%	0,0%	57,1%
Rarament/Mai	23,9%	31,8%	19,0%	28,0%	16,7%	25,4%	25,0%	23,9%	.	50,0%	35,3%	20,0%	18,9%	40,0%	28,6%
Ns/Nc	1,1%	1,0%	0,0%	2,0%	0,0%	1,4%	0,0%	1,1%	.	0,0%	0,0%	1,4%	1,4%	0,0%	0,0%
<b>Base: Total</b>	92	9374	42	50	12	71	8	92	0	4	17	70	74	5	7
<b>Avorrit/ida de les coses</b>															
Sempre/Sovint	5,4%	11,2%	7,1%	4,0%	16,7%	2,8%	0,0%	5,4%	.	25,0%	5,9%	4,3%	4,1%	20,0%	0,0%
De vegades	25,0%	30,2%	26,2%	24,0%	33,3%	19,7%	62,5%	25,0%	.	25,0%	11,8%	27,1%	25,7%	20,0%	28,6%
Rarament/Mai	69,6%	57,6%	66,7%	72,0%	50,0%	77,5%	37,5%	69,6%	.	50,0%	82,4%	68,6%	70,3%	60,0%	71,4%
Ns/Nc	.	1,0%	.	.	.	.	.	.	.	.	.	.	.	.	.
<b>Base: Total</b>	92	9374	42	50	12	71	8	92	0	4	17	70	74	5	7
<b>Estat anímic</b>															
Positiu	81,5%	74,4%	78,6%	84,0%	66,7%	84,5%	75,0%	81,5%	.	100,0%	70,6%	82,9%	82,4%	60,0%	71,4%
Negatiu	17,4%	22,1%	21,4%	14,0%	33,3%	14,1%	25,0%	17,4%	.	0,0%	29,4%	15,7%	16,2%	40,0%	28,6%
Ns/Nc	1,1%	3,5%	0,0%	2,0%	0,0%	1,4%	0,0%	1,1%	.	0,0%	0,0%	1,4%	1,4%	0,0%	0,0%

Q20. Quantes vegades t'has sentit...?  
Q20. Estat anímic

Hàbits relacionats amb la salut 4t d'ESO  
Servei de salut pública de la Diputació de Barcelona



## ACCIDENTS I MOBILITAT

	Municipi		Gènere		Edat			Tipus de centre		Nivell socioeconòmic			Lloc d'origen		
	92	9374	Noi	Noia	14	15	16	Public	Privat	Baix	Mig	Alt	Autòcton	Immigrant 1a gen	Immigrant 2a gen
<b>Base: Total</b>			42	50	12	71	8	92	0	4	17	70	74	5	7
<b>Accidents últims 12 mesos</b>															
Cap	65,2%	51,7%	61,9%	68,0%	66,7%	63,4%	87,5%	65,2%	.	50,0%	64,7%	65,7%	67,6%	80,0%	42,9%
In	22,8%	25,1%	23,8%	22,0%	16,7%	25,4%	0,0%	22,8%	.	50,0%	17,6%	22,9%	23,0%	0,0%	28,6%
Dos o més	12,0%	22,5%	14,3%	10,0%	16,7%	11,3%	12,5%	12,0%	.	0,0%	17,6%	11,4%	9,5%	20,0%	28,6%
Ns/Nc	.	0,6%	.	.	.	.	.	.	.	.	.	.	.	.	.
<b>Base: Total</b>	92	9374	42	50	12	71	8	92	0	4	17	70	74	5	7
<b>Freqüència ús moto</b>															
Sempre/Sovint	7,6%	7,2%	9,5%	6,0%	16,7%	4,2%	12,5%	7,6%	.	0,0%	5,9%	8,6%	6,8%	20,0%	14,3%
De vegades	14,1%	10,7%	14,3%	14,0%	0,0%	14,1%	37,5%	14,1%	.	25,0%	5,9%	15,7%	14,9%	0,0%	14,3%
Rarament/Mai	73,9%	75,1%	73,8%	74,0%	83,3%	76,1%	50,0%	73,9%	.	50,0%	82,4%	72,9%	75,7%	80,0%	71,4%
Ns/Nc	4,3%	6,9%	2,4%	6,0%	0,0%	5,6%	0,0%	4,3%	.	25,0%	5,9%	2,9%	2,7%	0,0%	0,0%
<b>Base: Total</b>	92	9374	42	50	12	71	8	92	0	4	17	70	74	5	7
<b>Freqüència ús cotxe</b>															
Sempre/Sovint	88,0%	76,3%	81,0%	94,0%	100,0%	87,3%	75,0%	88,0%	.	25,0%	82,4%	92,9%	89,2%	60,0%	100,0%
De vegades	4,3%	14,2%	9,5%	0,0%	0,0%	2,8%	25,0%	4,3%	.	25,0%	5,9%	2,9%	5,4%	0,0%	0,0%
Rarament/Mai	4,3%	6,7%	4,8%	4,0%	0,0%	5,6%	0,0%	4,3%	.	25,0%	11,8%	1,4%	2,7%	40,0%	0,0%
Ns/Nc	3,3%	2,8%	4,8%	2,0%	0,0%	4,2%	0,0%	3,3%	.	25,0%	0,0%	2,9%	2,7%	0,0%	0,0%
<b>Base: Total</b>	92	9374	42	50	12	71	8	92	0	4	17	70	74	5	7
<b>Freqüència ús bici</b>															
Sempre/Sovint	9,8%	14,7%	19,0%	2,0%	0,0%	8,5%	25,0%	9,8%	.	0,0%	17,6%	8,6%	8,1%	20,0%	14,3%
De vegades	20,7%	20,3%	21,4%	20,0%	16,7%	21,1%	25,0%	20,7%	.	25,0%	5,9%	24,3%	21,6%	60,0%	0,0%
Rarament/Mai	64,1%	58,7%	57,1%	70,0%	83,3%	63,4%	50,0%	64,1%	.	50,0%	70,6%	62,9%	64,9%	20,0%	85,7%
Ns/Nc	5,4%	6,3%	2,4%	8,0%	0,0%	7,0%	0,0%	5,4%	.	25,0%	5,9%	4,3%	5,4%	0,0%	0,0%

Q15. En els últims 12 mesos, quants accidents has tingut que hagin comportat assistència mèdica?  
Q16. Amb quina freqüència utilitzes els mitjans de transport següents?

Hàbits relacionats amb la salut 4t d'ESO  
Servei de salut pública de la Diputació de Barcelona





## ACCIDENTS I MOBILITAT

	Municipi		Gènere		Edat			Tipus de centre		Nivell socioeconòmic			Lloc d'origen		
	92	9374	Noi	Noia	14	15	16	Public	Privat	Baix	Mig	Alt	Autòcton	Immigrant 1a gen	Immigrant 2a gen
Base: Total	92	9374	42	50	12	71	8	92	0	4	17	70	74	5	7
<b>Freqüència ús metro</b>															
Sempre/Sovint	12,0%	13,3%	4,8%	18,0%	8,3%	11,3%	25,0%	12,0%	.	50,0%	11,8%	10,0%	9,5%	40,0%	14,3%
De vegades	8,7%	20,9%	11,9%	6,0%	8,3%	7,0%	12,5%	8,7%	.	0,0%	17,6%	7,1%	9,5%	20,0%	0,0%
Rarament/Mai	75,0%	59,2%	81,0%	70,0%	83,3%	76,1%	62,5%	75,0%	.	50,0%	64,7%	78,6%	77,0%	40,0%	85,7%
Ns/Nc	4,3%	6,5%	2,4%	6,0%	0,0%	5,6%	0,0%	4,3%	.	0,0%	5,9%	4,3%	4,1%	0,0%	0,0%
Base: Total	92	9374	42	50	12	71	8	92	0	4	17	70	74	5	7
<b>Freqüència ús autobús</b>															
Sempre/Sovint	16,3%	23,2%	16,7%	16,0%	8,3%	16,9%	25,0%	16,3%	.	25,0%	23,5%	14,3%	13,5%	20,0%	42,9%
De vegades	15,2%	26,5%	14,3%	16,0%	16,7%	12,7%	25,0%	15,2%	.	50,0%	11,8%	12,9%	13,5%	40,0%	0,0%
Rarament/Mai	63,0%	45,8%	66,7%	60,0%	75,0%	63,4%	50,0%	63,0%	.	25,0%	52,9%	68,6%	67,6%	40,0%	57,1%
Ns/Nc	5,4%	4,5%	2,4%	8,0%	0,0%	7,0%	0,0%	5,4%	.	0,0%	11,8%	4,3%	5,4%	0,0%	0,0%
Base: Total	92	9374	42	50	12	71	8	92	0	4	17	70	74	5	7
<b>Freqüència ús tren</b>															
Sempre/Sovint	18,5%	18,0%	14,3%	22,0%	16,7%	18,3%	25,0%	18,5%	.	50,0%	35,3%	12,9%	14,9%	60,0%	14,3%
De vegades	27,2%	28,4%	33,3%	22,0%	16,7%	26,8%	37,5%	27,2%	.	25,0%	23,5%	28,6%	31,1%	20,0%	14,3%
Rarament/Mai	52,2%	48,7%	52,4%	52,0%	66,7%	52,1%	37,5%	52,2%	.	25,0%	41,2%	55,7%	52,7%	20,0%	71,4%
Ns/Nc	2,2%	4,8%	0,0%	4,0%	0,0%	2,8%	0,0%	2,2%	.	0,0%	0,0%	2,9%	1,4%	0,0%	0,0%

Q16. Amb quina freqüència utilitzes els mitjans de transport següents?

81

Hàbits relacionats amb la salut 4t d'ESO  
Servei de salut pública de la Diputació de Barcelona

## ACCIDENTS I MOBILITAT

	Municipi		Gènere		Edat			Tipus de centre		Nivell socioeconòmic			Lloc d'origen		
	92	9300	Noi	Noia	14	15	16	Public	Privat	Baix	Mig	Alt	Autòcton	Immigrant 1a gen	Immigrant 2a gen
Base: Total	92	9300	42	50	12	71	8	92	0	4	17	70	74	5	7
<b>Ús cinturó de seguretat</b>															
Sempre	88,0%	84,2%	83,3%	92,0%	83,3%	90,1%	87,5%	88,0%	.	100,0%	88,2%	87,1%	86,5%	100,0%	100,0%
Sovint	9,8%	10,2%	14,3%	6,0%	8,3%	8,5%	12,5%	9,8%	.	0,0%	11,8%	10,0%	10,8%	0,0%	0,0%
De vegades/Rarament/Mai	2,2%	5,3%	2,4%	2,0%	8,3%	1,4%	0,0%	2,2%	.	0,0%	0,0%	2,9%	2,7%	0,0%	0,0%
Ns/Nc	.	0,4%	.	.	.	.	.	.	.	.	.	.	.	.	.
Base: Total	70	4957	34	36	10	53	6	70	0	2	11	56	57	4	4
<b>Ús casc moto</b>															
Sempre	68,6%	80,9%	61,8%	75,0%	60,0%	67,9%	100,0%	68,6%	.	50,0%	54,5%	71,4%	70,2%	50,0%	75,0%
Sovint/De vegades/Rarament/Mai	25,7%	7,8%	32,4%	19,4%	40,0%	24,5%	0,0%	25,7%	.	50,0%	27,3%	25,0%	22,8%	50,0%	25,0%
Ns/Nc	5,7%	11,3%	5,9%	5,6%	0,0%	7,5%	0,0%	5,7%	.	0,0%	18,2%	3,6%	7,0%	0,0%	0,0%
Base: Total	57	7420	25	32	8	43	5	57	0	3	8	45	47	3	4
<b>Ús casc bici</b>															
Sempre/Sovint	35,1%	24,6%	32,0%	37,5%	37,5%	39,5%	0,0%	35,1%	.	0,0%	37,5%	37,8%	36,2%	33,3%	25,0%
De vegades/Rarament	28,1%	27,9%	36,0%	21,9%	37,5%	30,2%	0,0%	28,1%	.	66,7%	25,0%	26,7%	25,5%	33,3%	50,0%
Mai	31,6%	44,0%	32,0%	31,3%	25,0%	23,3%	100,0%	31,6%	.	33,3%	37,5%	28,9%	31,9%	33,3%	25,0%
Ns/Nc	5,3%	3,5%	0,0%	9,4%	0,0%	7,0%	0,0%	5,3%	.	0,0%	0,0%	6,7%	6,4%	0,0%	0,0%

Q17. Quan vas amb cotxe et poses el cinturó de seguretat?  
Q18. Quan vas amb moto o amb bici, et poses el casc?

82

Hàbits relacionats amb la salut 4t d'ESO  
Servei de salut pública de la Diputació de Barcelona



## ALIMENTACIÓ I DIETA

	Municipi		Gènere		Edat			Tipus de centre		Nivell socioeconòmic			Lloc d'origen		
	92	9374	Noi	Noia	14	15	16	Public	Privat	Baix	Mig	Alt	Autòcton	Immigrant 1a gen	Immigrant 2a gen
<b>Esmorzar abans de sortir de casa</b>															
Base: Total	92	9374	42	50	12	71	8	92	0	4	17	70	74	5	7
Cada dia	63,0%	59,5%	52,4%	72,0%	91,7%	59,2%	62,5%	63,0%	.	50,0%	47,1%	68,6%	63,5%	40,0%	71,4%
4-6 vegades a la setmana	8,7%	10,4%	11,9%	6,0%	0,0%	9,9%	12,5%	8,7%	.	0,0%	11,8%	8,6%	10,8%	0,0%	0,0%
1-3 vegades a la setmana	19,6%	14,3%	26,2%	14,0%	8,3%	21,1%	12,5%	19,6%	.	25,0%	35,3%	14,3%	20,3%	60,0%	0,0%
Cap vegada	8,7%	15,4%	9,5%	8,0%	0,0%	9,9%	12,5%	8,7%	.	25,0%	5,9%	8,6%	5,4%	0,0%	28,6%
Ns/Nc	.	0,4%	.	.	.	.	.	.	.	.	.	.	.	.	.
<b>Esmorzar a mig matí</b>															
Base: Total	92	9374	42	50	12	71	8	92	0	4	17	70	74	5	7
Cada dia	55,4%	59,9%	52,4%	58,0%	41,7%	60,6%	37,5%	55,4%	.	25,0%	47,1%	60,0%	54,1%	20,0%	57,1%
4-6 vegades a la setmana	17,4%	22,2%	21,4%	14,0%	33,3%	16,9%	0,0%	17,4%	.	25,0%	23,5%	15,7%	17,6%	40,0%	14,3%
1-3 vegades a la setmana	17,4%	9,9%	11,9%	22,0%	16,7%	15,5%	25,0%	17,4%	.	25,0%	23,5%	14,3%	18,9%	20,0%	14,3%
Cap vegada	8,7%	6,3%	14,3%	4,0%	8,3%	5,6%	37,5%	8,7%	.	25,0%	5,9%	8,6%	8,1%	20,0%	14,3%
Ns/Nc	1,1%	1,7%	0,0%	2,0%	0,0%	1,4%	0,0%	1,1%	.	0,0%	0,0%	1,4%	1,4%	0,0%	0,0%

Q21. Quantes vegades has esmorzat abans de sortir de casa durant els últims 7 dies?  
Q21. Quantes vegades has esmorzat a mig matí durant els últims 7 dies?

Hàbits relacionats amb la salut 4t d'ESO  
Servei de salut pública de la Diputació de Barcelona

83



## ALIMENTACIÓ I DIETA

	Municipi		Gènere		Edat			Tipus de centre		Nivell socioeconòmic			Lloc d'origen		
	92	9374	Noi	Noia	14	15	16	Public	Privat	Baix	Mig	Alt	Autòcton	Immigrant 1a gen	Immigrant 2a gen
<b>Què esmorza</b>															
Base: Total	92	9374	42	50	12	71	8	92	0	4	17	70	74	5	7
Productes làctics	62,0%	63,5%	66,7%	58,0%	75,0%	59,2%	62,5%	62,0%	.	75,0%	47,1%	64,3%	64,9%	60,0%	42,9%
Fruita (peça de fruita o suc)	21,7%	21,1%	26,2%	18,0%	16,7%	21,1%	25,0%	21,7%	.	25,0%	17,6%	22,9%	20,3%	40,0%	0,0%
Pa (entrepà, torrada, etc.)	22,8%	21,8%	26,2%	20,0%	16,7%	22,5%	25,0%	22,8%	.	25,0%	17,6%	24,3%	17,6%	40,0%	28,6%
Pastes (galletes, magdalenes, etc.)	42,4%	32,8%	40,5%	44,0%	66,7%	36,6%	62,5%	42,4%	.	25,0%	17,6%	50,0%	43,2%	60,0%	14,3%
Cereals	33,7%	35,8%	42,9%	26,0%	41,7%	31,0%	37,5%	33,7%	.	50,0%	41,2%	31,4%	29,7%	60,0%	57,1%
Altres	10,9%	7,6%	14,3%	8,0%	8,3%	11,3%	12,5%	10,9%	.	0,0%	17,6%	10,0%	8,1%	20,0%	14,3%
Ns/Nc	.	0,5%	.	.	.	.	.	.	.	.	.	.	.	.	.
<b>Adherència dieta Mediterrània</b>															
Base: Total	92	9374	42	50	12	71	8	92	0	4	17	70	74	5	7
Baixa	27,2%	24,5%	26,2%	28,0%	8,3%	28,2%	50,0%	27,2%	.	0,0%	23,5%	30,0%	28,4%	20,0%	14,3%
Moderada	56,5%	46,4%	57,1%	56,0%	66,7%	57,7%	37,5%	56,5%	.	50,0%	64,7%	54,3%	55,4%	60,0%	57,1%
Alta	9,8%	20,6%	7,1%	12,0%	16,7%	8,5%	0,0%	9,8%	.	25,0%	0,0%	11,4%	9,5%	0,0%	28,6%
Ns/Nc	6,5%	8,5%	9,5%	4,0%	8,3%	5,6%	12,5%	6,5%	.	25,0%	11,8%	4,3%	6,8%	20,0%	0,0%

Q22. Què sols prendre per esmorzar?  
Q23. Adherència a la dieta Mediterrània

Hàbits relacionats amb la salut 4t d'ESO  
Servei de salut pública de la Diputació de Barcelona

84



## ALIMENTACIÓ I DIETA

	Municipi		Gènere		Edat				Tipus de centre		Nivell socioeconòmic			Lloc d'origen		
	92	9374	Noi	Noia	14	15	16	17	Public	Privat	Baix	Mig	Alt	Autòcton	Immigrant	Immigrant
Base: Total	92	9374	42	50	12	71	8		92	0	4	17	70	74	5	7
<b>Consum de pa</b>																
Diàriament	60,9%	67,0%	66,7%	56,0%	41,7%	60,6%	87,5%		60,9%	.	50,0%	64,7%	61,4%	60,8%	60,0%	57,1%
Setmanalment	20,7%	18,0%	14,3%	26,0%	33,3%	21,1%	0,0%		20,7%	.	0,0%	17,6%	22,9%	21,6%	0,0%	28,6%
Mai	18,5%	14,3%	19,0%	18,0%	25,0%	18,3%	12,5%		18,5%	.	50,0%	17,6%	15,7%	17,6%	40,0%	14,3%
Ns/Nc	.	0,8%	.	.	.	.	.		.	.	.	.	.	.	.	.
Base: Total	92	9374	42	50	12	71	8		92	0	4	17	70	74	5	7
<b>Consum d'arròs o pasta</b>																
Diàriament	8,7%	14,3%	4,8%	12,0%	0,0%	8,5%	25,0%		8,7%	.	25,0%	0,0%	8,6%	9,5%	20,0%	0,0%
Setmanalment	17,4%	20,6%	26,2%	10,0%	41,7%	15,5%	0,0%		17,4%	.	25,0%	23,5%	15,7%	16,2%	20,0%	42,9%
Mai	70,7%	63,6%	66,7%	74,0%	58,3%	71,8%	75,0%		70,7%	.	50,0%	70,6%	72,9%	71,6%	40,0%	57,1%
Ns/Nc	3,3%	1,5%	2,4%	4,0%	0,0%	4,2%	0,0%		3,3%	.	0,0%	5,9%	2,9%	2,7%	20,0%	0,0%
Base: Total	92	9374	42	50	12	71	8		92	0	4	17	70	74	5	7
<b>Consum de patates o luca</b>																
Diàriament	4,3%	9,6%	2,4%	6,0%	0,0%	4,2%	12,5%		4,3%	.	0,0%	5,9%	4,3%	5,4%	0,0%	0,0%
Setmanalment	20,7%	16,6%	26,2%	16,0%	33,3%	15,5%	37,5%		20,7%	.	25,0%	11,8%	22,9%	17,6%	60,0%	14,3%
Mai	71,7%	70,8%	69,0%	74,0%	66,7%	76,1%	50,0%		71,7%	.	50,0%	82,4%	70,0%	74,3%	40,0%	71,4%
Ns/Nc	3,3%	3,0%	2,4%	4,0%	0,0%	4,2%	0,0%		3,3%	.	25,0%	0,0%	2,9%	2,7%	0,0%	14,3%
Base: Total	92	9374	42	50	12	71	8		92	0	4	17	70	74	5	7
<b>Consum de cereals</b>																
Diàriament	18,5%	20,3%	26,2%	12,0%	25,0%	16,9%	25,0%		18,5%	.	25,0%	23,5%	17,1%	17,6%	40,0%	14,3%
Setmanalment	14,1%	17,5%	11,9%	16,0%	33,3%	12,7%	0,0%		14,1%	.	0,0%	11,8%	15,7%	13,5%	20,0%	14,3%
Mai	63,0%	59,5%	61,9%	64,0%	41,7%	64,8%	75,0%		63,0%	.	75,0%	58,8%	62,9%	63,5%	40,0%	71,4%
Ns/Nc	4,3%	2,7%	0,0%	8,0%	0,0%	5,6%	0,0%		4,3%	.	0,0%	5,9%	4,3%	5,4%	0,0%	0,0%

Q23. Quantes vegades has pres els següents productes en els darrers 7 dies?

85

Hàbits relacionats amb la salut 4t d'ESO  
Servei de salut pública de la Diputació de Barcelona

## ALIMENTACIÓ I DIETA

	Municipi		Gènere		Edat				Tipus de centre		Nivell socioeconòmic			Lloc d'origen		
	92	9374	Noi	Noia	14	15	16	17	Public	Privat	Baix	Mig	Alt	Autòcton	Immigrant	Immigrant
Base: Total	92	9374	42	50	12	71	8		92	0	4	17	70	74	5	7
<b>Consum de llegums</b>																
Diàriament	6,5%	7,8%	7,1%	6,0%	8,3%	7,0%	0,0%		6,5%	.	25,0%	11,8%	4,3%	6,8%	0,0%	14,3%
Setmanalment	20,7%	17,6%	23,8%	18,0%	16,7%	19,7%	25,0%		20,7%	.	0,0%	35,3%	18,6%	21,6%	20,0%	28,6%
Mai	69,6%	72,5%	66,7%	72,0%	75,0%	69,0%	75,0%		69,6%	.	75,0%	52,9%	72,9%	67,6%	80,0%	57,1%
Ns/Nc	3,3%	2,1%	2,4%	4,0%	0,0%	4,2%	0,0%		3,3%	.	0,0%	0,0%	4,3%	4,1%	0,0%	0,0%
Base: Total	92	9374	42	50	12	71	8		92	0	4	17	70	74	5	7
<b>Consum de carn</b>																
Diàriament	19,6%	21,0%	21,4%	18,0%	16,7%	16,9%	37,5%		19,6%	.	25,0%	17,6%	20,0%	21,6%	20,0%	14,3%
Setmanalment	38,0%	45,2%	38,1%	38,0%	33,3%	39,4%	37,5%		38,0%	.	25,0%	29,4%	41,4%	33,8%	60,0%	57,1%
Mai	41,3%	32,4%	40,5%	42,0%	50,0%	42,3%	25,0%		41,3%	.	50,0%	52,9%	37,1%	43,2%	20,0%	28,6%
Ns/Nc	1,1%	1,4%	0,0%	2,0%	0,0%	1,4%	0,0%		1,1%	.	0,0%	0,0%	1,4%	1,4%	0,0%	0,0%
Base: Total	92	9374	42	50	12	71	8		92	0	4	17	70	74	5	7
<b>Consum de peix</b>																
Diàriament	7,6%	9,0%	9,5%	6,0%	8,3%	5,6%	25,0%		7,6%	.	0,0%	0,0%	10,0%	9,5%	0,0%	0,0%
Setmanalment	30,4%	19,7%	26,2%	34,0%	33,3%	31,0%	12,5%		30,4%	.	50,0%	17,6%	32,9%	28,4%	40,0%	42,9%
Mai	60,9%	69,5%	64,3%	58,0%	58,3%	62,0%	62,5%		60,9%	.	50,0%	82,4%	55,7%	60,8%	60,0%	57,1%
Ns/Nc	1,1%	1,8%	0,0%	2,0%	0,0%	1,4%	0,0%		1,1%	.	0,0%	0,0%	1,4%	1,4%	0,0%	0,0%
Base: Total	92	9374	42	50	12	71	8		92	0	4	17	70	74	5	7
<b>Consum d'ou</b>																
Diàriament	9,8%	8,7%	11,9%	8,0%	8,3%	8,5%	12,5%		9,8%	.	0,0%	5,9%	11,4%	10,8%	20,0%	0,0%
Setmanalment	29,3%	17,8%	26,2%	32,0%	50,0%	26,8%	25,0%		29,3%	.	50,0%	35,3%	27,1%	31,1%	20,0%	42,9%
Mai	59,8%	71,4%	61,9%	58,0%	41,7%	63,4%	62,5%		59,8%	.	50,0%	58,8%	60,0%	56,8%	60,0%	57,1%
Ns/Nc	1,1%	2,1%	0,0%	2,0%	0,0%	1,4%	0,0%		1,1%	.	0,0%	0,0%	1,4%	1,4%	0,0%	0,0%

Q23. Quantes vegades has pres els següents productes en els darrers 7 dies?

86

Hàbits relacionats amb la salut 4t d'ESO  
Servei de salut pública de la Diputació de Barcelona



## ALIMENTACIÓ I DIETA

	Municipi		Gènere		Edat			Tipus de centre		Nivell socioeconòmic			Lloc d'origen		
	92	9374	Noi	Noia	14	15	16	Public	Privat	Baix	Mig	Alt	Autòcton	1a gen	2a gen
<b>Base: Total</b>	92	9374	42	50	12	71	8	92	0	4	17	70	74	5	7
<b>Consum d'embotits</b>															
Diàriament	35,9%	32,5%	33,3%	38,0%	58,3%	31,0%	37,5%	35,9%	.	25,0%	23,5%	38,6%	40,5%	0,0%	28,6%
Setmanalment	22,8%	32,8%	21,4%	24,0%	8,3%	25,4%	25,0%	22,8%	.	25,0%	23,5%	22,9%	20,3%	60,0%	28,6%
Mai	40,2%	33,0%	45,2%	36,0%	33,3%	42,3%	37,5%	40,2%	.	50,0%	52,9%	37,1%	37,8%	40,0%	42,9%
Ns/Nc	1,1%	1,7%	0,0%	2,0%	0,0%	1,4%	0,0%	1,1%	.	0,0%	0,0%	1,4%	1,4%	0,0%	0,0%
<b>Base: Total</b>	92	9374	42	50	12	71	8	92	0	4	17	70	74	5	7
<b>Consum de verdures i hortalisses</b>															
Diàriament	21,7%	32,1%	16,7%	26,0%	16,7%	23,9%	0,0%	21,7%	.	50,0%	11,8%	22,9%	20,3%	20,0%	42,9%
Setmanalment	31,5%	30,3%	28,6%	34,0%	41,7%	32,4%	12,5%	31,5%	.	25,0%	29,4%	31,4%	32,4%	20,0%	42,9%
Mai	44,6%	45,8%	52,4%	38,0%	41,7%	42,3%	75,0%	44,6%	.	0,0%	58,8%	44,3%	44,6%	60,0%	14,3%
Ns/Nc	2,2%	1,9%	2,4%	2,0%	0,0%	1,4%	12,5%	2,2%	.	25,0%	0,0%	1,4%	2,7%	0,0%	0,0%
<b>Base: Total</b>	92	9374	42	50	12	71	8	92	0	4	17	70	74	5	7
<b>Consum de fruita</b>															
Diàriament	26,1%	41,0%	9,5%	40,0%	33,3%	28,2%	0,0%	26,1%	.	0,0%	29,4%	27,1%	24,3%	40,0%	42,9%
Setmanalment	19,6%	21,2%	28,6%	12,0%	8,3%	19,7%	25,0%	19,6%	.	50,0%	11,8%	20,0%	18,9%	0,0%	28,6%
Mai	53,3%	35,4%	61,9%	46,0%	58,3%	50,7%	75,0%	53,3%	.	50,0%	58,8%	51,4%	55,4%	60,0%	28,6%
Ns/Nc	1,1%	2,4%	0,0%	2,0%	0,0%	1,4%	0,0%	1,1%	.	0,0%	0,0%	1,4%	1,4%	0,0%	0,0%
<b>Base: Total</b>	92	9374	42	50	12	71	8	92	0	4	17	70	74	5	7
<b>Consum de fruites seques</b>															
Diàriament	23,9%	12,5%	33,3%	16,0%	16,7%	22,5%	50,0%	23,9%	.	50,0%	35,3%	18,6%	20,3%	20,0%	57,1%
Setmanalment	12,0%	12,5%	9,5%	14,0%	33,3%	8,5%	12,5%	12,0%	.	25,0%	5,9%	12,9%	12,2%	40,0%	0,0%
Mai	62,0%	73,0%	57,1%	66,0%	50,0%	66,2%	37,5%	62,0%	.	25,0%	58,8%	65,7%	64,9%	40,0%	14,3%
Ns/Nc	2,2%	2,0%	0,0%	4,0%	0,0%	2,8%	0,0%	2,2%	.	0,0%	0,0%	2,9%	2,7%	0,0%	0,0%

Q23. Quantes vegades has pres els següents productes en els darrers 7 dies?

87

Hàbits relacionats amb la salut 4t d'ESO  
Servei de salut pública de la Diputació de Barcelona

## ALIMENTACIÓ I DIETA

	Municipi		Gènere		Edat			Tipus de centre		Nivell socioeconòmic			Lloc d'origen		
	92	9374	Noi	Noia	14	15	16	Public	Privat	Baix	Mig	Alt	Autòcton	1a gen	2a gen
<b>Base: Total</b>	92	9374	42	50	12	71	8	92	0	4	17	70	74	5	7
<b>Consum de làctics</b>															
Diàriament	46,7%	58,8%	47,6%	46,0%	58,3%	43,7%	50,0%	46,7%	.	50,0%	35,3%	48,6%	51,4%	20,0%	28,6%
Setmanalment	28,3%	21,2%	28,6%	28,0%	16,7%	29,6%	37,5%	28,3%	.	0,0%	29,4%	30,0%	24,3%	60,0%	57,1%
Mai	22,8%	17,9%	21,4%	24,0%	16,7%	25,4%	12,5%	22,8%	.	50,0%	29,4%	20,0%	21,6%	20,0%	14,3%
Ns/Nc	2,2%	2,1%	2,4%	2,0%	8,3%	1,4%	0,0%	2,2%	.	0,0%	5,9%	1,4%	2,7%	0,0%	0,0%
<b>Base: Total</b>	92	9374	42	50	12	71	8	92	0	4	17	70	74	5	7
<b>Consum de refrescos</b>															
Diàriament	20,7%	25,5%	21,4%	20,0%	25,0%	18,3%	37,5%	20,7%	.	0,0%	23,5%	21,4%	21,6%	20,0%	14,3%
Setmanalment	18,5%	13,9%	28,6%	10,0%	16,7%	18,3%	12,5%	18,5%	.	0,0%	23,5%	18,6%	18,9%	20,0%	14,3%
Mai	59,8%	59,3%	50,0%	68,0%	58,3%	62,0%	50,0%	59,8%	.	100,0%	52,9%	58,6%	58,1%	60,0%	71,4%
Ns/Nc	1,1%	1,3%	0,0%	2,0%	0,0%	1,4%	0,0%	1,1%	.	0,0%	0,0%	1,4%	1,4%	0,0%	0,0%
<b>Base: Total</b>	92	9374	42	50	12	71	8	92	0	4	17	70	74	5	7
<b>Consum de begudes energètiques</b>															
Diàriament	3,3%	5,8%	7,1%	0,0%	0,0%	2,8%	12,5%	3,3%	.	0,0%	5,9%	2,9%	2,7%	20,0%	0,0%
Setmanalment	5,4%	5,7%	7,1%	4,0%	8,3%	4,2%	12,5%	5,4%	.	0,0%	11,8%	4,3%	5,4%	0,0%	0,0%
Mai	90,2%	87,4%	85,7%	94,0%	91,7%	91,5%	75,0%	90,2%	.	100,0%	82,4%	91,4%	90,5%	80,0%	100,0%
Ns/Nc	1,1%	1,1%	0,0%	2,0%	0,0%	1,4%	0,0%	1,1%	.	0,0%	0,0%	1,4%	1,4%	0,0%	0,0%
<b>Base: Total</b>	92	9374	42	50	12	71	8	92	0	4	17	70	74	5	7
<b>Consum de laminadures</b>															
Diàriament	6,5%	11,6%	4,8%	8,0%	0,0%	7,0%	12,5%	6,5%	.	0,0%	11,8%	5,7%	4,1%	0,0%	28,6%
Setmanalment	10,9%	12,2%	14,3%	8,0%	16,7%	8,5%	25,0%	10,9%	.	0,0%	11,8%	11,4%	12,2%	20,0%	0,0%
Mai	81,5%	75,1%	81,0%	82,0%	83,3%	83,1%	62,5%	81,5%	.	100,0%	76,5%	81,4%	82,4%	80,0%	71,4%
Ns/Nc	1,1%	1,1%	0,0%	2,0%	0,0%	1,4%	0,0%	1,1%	.	0,0%	0,0%	1,4%	1,4%	0,0%	0,0%

Q23. Quantes vegades has pres els següents productes en els darrers 7 dies?

88

Hàbits relacionats amb la salut 4t d'ESO  
Servei de salut pública de la Diputació de Barcelona



## ALIMENTACIÓ I DIETA

		Gènere		Edat				Tipus de centre		Nivell socioeconòmic			Lloc d'origen		
		Noi	Noia	14	15	16	17	Public	Privat	Baix	Mig	Alt	Autòcton	Immigrant 1a gen	Immigrant 2a gen
Municipi	Total														
Base: Total	92	9374	42	50	12	71	8	92	0	4	17	70	74	5	7
<b>Consum de pastes</b>															
Diàriament	13,0%	13,9%	14,3%	12,0%	8,3%	14,1%	12,5%	13,0%	.	0,0%	11,8%	14,3%	13,5%	0,0%	0,0%
Setmanalment	22,8%	20,4%	31,0%	16,0%	8,3%	23,9%	37,5%	22,8%	.	50,0%	5,9%	24,3%	21,6%	20,0%	28,6%
Mai	63,0%	64,5%	54,8%	70,0%	83,3%	60,6%	50,0%	63,0%	.	50,0%	82,4%	60,0%	63,5%	80,0%	71,4%
Ns/Nc	1,1%	1,3%	0,0%	2,0%	0,0%	1,4%	0,0%	1,1%	.	0,0%	0,0%	1,4%	1,4%	0,0%	0,0%
Base: Total	92	9374	42	50	12	71	8	92	0	4	17	70	74	5	7
<b>Consum de snacks</b>															
Diàriament	7,6%	11,4%	9,5%	6,0%	0,0%	5,6%	37,5%	7,6%	.	0,0%	5,9%	8,6%	8,1%	0,0%	0,0%
Setmanalment	13,0%	17,2%	19,0%	8,0%	16,7%	12,7%	12,5%	13,0%	.	0,0%	5,9%	15,7%	13,5%	0,0%	14,3%
Mai	78,3%	70,1%	71,4%	84,0%	83,3%	80,3%	50,0%	78,3%	.	100,0%	88,2%	74,3%	77,0%	100,0%	85,7%
Ns/Nc	1,1%	1,3%	0,0%	2,0%	0,0%	1,4%	0,0%	1,1%	.	0,0%	0,0%	1,4%	1,4%	0,0%	0,0%
Base: Total	92	9374	42	50	12	71	8	92	0	4	17	70	74	5	7
<b>Consum de menjar ràpid</b>															
Diàriament	3,3%	6,6%	7,1%	0,0%	0,0%	2,8%	12,5%	3,3%	.	0,0%	0,0%	4,3%	2,7%	0,0%	0,0%
Setmanalment	9,8%	10,8%	16,7%	4,0%	25,0%	7,0%	12,5%	9,8%	.	0,0%	5,9%	11,4%	10,8%	0,0%	0,0%
Mai	85,9%	81,4%	76,2%	94,0%	75,0%	88,7%	75,0%	85,9%	.	100,0%	94,1%	82,9%	85,1%	100,0%	100,0%
Ns/Nc	1,1%	1,1%	0,0%	2,0%	0,0%	1,4%	0,0%	1,1%	.	0,0%	0,0%	1,4%	1,4%	0,0%	0,0%

Q23. Quantes vegades has pres els següents productes en els darrers 7 dies?

89

Hàbits relacionats amb la salut 4t d'ESO  
Servei de salut pública de la Diputació de Barcelona

## ALIMENTACIÓ I DIETA

		Gènere		Edat				Tipus de centre		Nivell socioeconòmic			Lloc d'origen		
		Noi	Noia	14	15	16		Public	Privat	Baix	Mig	Alt	Autòcton	Immigrant 1a gen	Immigrant 2a gen
Municipi	Total														
Base: Total	92	9374	42	50	12	71	8	92	0	4	17	70	74	5	7
<b>Dieta actualment</b>															
Sí	15,2%	13,2%	14,3%	16,0%	25,0%	15,5%	0,0%	15,2%	.	25,0%	23,5%	11,4%	13,5%	0,0%	57,1%
No	84,8%	85,9%	85,7%	84,0%	75,0%	84,5%	100,0%	84,8%	.	75,0%	76,5%	88,6%	86,5%	100,0%	42,9%
Ns/Nc	.	1,0%	.	.	.	.	.	.	.	.	.	.	.	.	.
Base: Total	92	9374	42	50	12	71	8	92	0	4	17	70	74	5	7
<b>Dieta alguna vegada</b>															
Sí	31,5%	31,3%	23,8%	38,0%	41,7%	28,2%	37,5%	31,5%	.	75,0%	23,5%	30,0%	32,4%	0,0%	42,9%
No	68,5%	67,1%	76,2%	62,0%	58,3%	71,8%	62,5%	68,5%	.	25,0%	76,5%	70,0%	67,6%	100,0%	57,1%
Ns/Nc	.	1,6%	.	.	.	.	.	.	.	.	.	.	.	.	.
Base: Total	92	9374	42	50	12	71	8	92	0	4	17	70	74	5	7
<b>Dieta supervisada</b>															
Sí	9,8%	13,3%	11,9%	8,0%	16,7%	8,5%	0,0%	9,8%	.	0,0%	17,6%	8,6%	12,2%	0,0%	0,0%
No	29,3%	25,3%	19,0%	38,0%	25,0%	29,6%	37,5%	29,3%	.	75,0%	23,5%	27,1%	28,4%	0,0%	57,1%
No he fet mai cap dieta	60,9%	60,0%	69,0%	54,0%	58,3%	62,0%	62,5%	60,9%	.	25,0%	58,8%	64,3%	59,5%	100,0%	42,9%
Ns/Nc	.	1,4%	.	.	.	.	.	.	.	.	.	.	.	.	.

Q24. Fas o has fet alguna vegada dieta per aprimar-te?

Q25. Ha estat sempre sota la supervisió d'un professional de la salut?

90

Hàbits relacionats amb la salut 4t d'ESO  
Servei de salut pública de la Diputació de Barcelona



## LLEURE

	Municipi		Gènere		Edat			Tipus de centre		Nivell socioeconòmic			Lloc d'origen		
	92	9374	Noi	Noia	14	15	16	Public	Privat	Baix	Mig	Alt	Autòcton	Immigrant 1a gen	Immigrant 2a gen
Base: Total	92	9374	42	50	12	71	8	92	0	4	17	70	74	5	7
<b>Practica esport i/o activitat física</b>															
Esport i activitat física	37,0%	41,5%	40,5%	34,0%	33,3%	38,0%	37,5%	37,0%	.	0,0%	23,5%	41,4%	36,5%	40,0%	28,6%
Esport	10,9%	13,4%	11,9%	10,0%	0,0%	12,7%	0,0%	10,9%	.	25,0%	5,9%	11,4%	12,2%	0,0%	0,0%
Activitat física	16,3%	18,0%	14,3%	18,0%	16,7%	16,9%	12,5%	16,3%	.	25,0%	29,4%	12,9%	13,5%	40,0%	42,9%
Ni esport ni activitat física	12,0%	12,9%	7,1%	16,0%	16,7%	12,7%	0,0%	12,0%	.	25,0%	11,8%	11,4%	12,2%	20,0%	14,3%
Ns/Nc	23,9%	14,1%	26,2%	22,0%	33,3%	19,7%	50,0%	23,9%	.	25,0%	29,4%	22,9%	25,7%	0,0%	14,3%
Base: Total	92	9374	42	50	12	71	8	92	0	4	17	70	74	5	7
<b>Freqüència esport</b>															
Cada dia	9,8%	10,8%	19,0%	2,0%	8,3%	7,0%	37,5%	9,8%	.	0,0%	5,9%	11,4%	10,8%	0,0%	0,0%
De 4 a 6 cops per setmana	26,1%	22,7%	31,0%	22,0%	8,3%	31,0%	12,5%	26,1%	.	25,0%	23,5%	27,1%	27,0%	20,0%	14,3%
2-3 cops per setmana	23,9%	24,3%	19,0%	28,0%	33,3%	22,5%	12,5%	23,9%	.	0,0%	17,6%	25,7%	25,7%	20,0%	14,3%
3 cops al mes o menys	2,2%	13,3%	2,4%	2,0%	0,0%	1,4%	12,5%	2,2%	.	0,0%	0,0%	2,9%	1,4%	0,0%	0,0%
Mai	27,2%	20,9%	19,0%	34,0%	33,3%	28,2%	12,5%	27,2%	.	25,0%	47,1%	22,9%	25,7%	60,0%	42,9%
Ns/Nc	10,9%	8,0%	9,5%	12,0%	16,7%	9,9%	12,5%	10,9%	.	50,0%	5,9%	10,0%	9,5%	0,0%	28,6%
Base: Total	92	9374	42	50	12	71	8	92	0	4	17	70	74	5	7
<b>Freqüència activitat física</b>															
Cada dia	10,9%	14,8%	14,3%	8,0%	16,7%	9,9%	12,5%	10,9%	.	25,0%	5,9%	11,4%	10,8%	20,0%	14,3%
De 4 a 6 cops per setmana	15,2%	12,8%	21,4%	10,0%	16,7%	14,1%	25,0%	15,2%	.	0,0%	29,4%	12,9%	13,5%	20,0%	28,6%
2-3 cops per setmana	17,4%	22,9%	14,3%	20,0%	0,0%	21,1%	12,5%	17,4%	.	0,0%	11,8%	20,0%	16,2%	20,0%	28,6%
3 cops al mes o menys	10,9%	22,6%	2,4%	18,0%	16,7%	11,3%	0,0%	10,9%	.	0,0%	5,9%	11,4%	9,5%	20,0%	14,3%
Mai	20,7%	16,2%	16,7%	24,0%	25,0%	21,1%	12,5%	20,7%	.	50,0%	17,6%	20,0%	21,6%	20,0%	14,3%
Ns/Nc	25,0%	10,6%	31,0%	20,0%	25,0%	22,5%	37,5%	25,0%	.	25,0%	29,4%	24,3%	28,4%	0,0%	0,0%

Q26. Actualment, fora de l'horari escolar, fas esport? I alguna altra activitat física?

Q27. En conjunt, amb quina freqüència practiques esport o alguna activitat física fora de l'horari escolar?

Hàbits relacionats amb la salut 4t d'ESO  
Servei de salut pública de la Diputació de Barcelona

91



## LLEURE

	Municipi		Gènere		Edat			Tipus de centre		Nivell socioeconòmic			Lloc d'origen		
	92	9374	Noi	Noia	14	15	16	Public	Privat	Baix	Mig	Alt	Autòcton	Immigrant 1a gen	Immigrant 2a gen
Base: Total	92	9374	42	50	12	71	8	92	0	4	17	70	74	5	7
<b>Freqüència surt de nit per divertir-te</b>															
2+ nits a la setmana	30,4%	16,5%	40,5%	22,0%	33,3%	25,4%	62,5%	30,4%	.	25,0%	41,2%	28,6%	31,1%	60,0%	14,3%
1 nit a la setmana	18,5%	15,3%	19,0%	18,0%	25,0%	18,3%	12,5%	18,5%	.	0,0%	11,8%	21,4%	17,6%	0,0%	28,6%
1-3 nits al mes	15,2%	25,8%	19,0%	12,0%	16,7%	15,5%	12,5%	15,2%	.	0,0%	11,8%	17,1%	14,9%	20,0%	14,3%
<1 nit al mes	25,0%	22,9%	16,7%	32,0%	25,0%	26,8%	12,5%	25,0%	.	0,0%	17,6%	27,1%	28,4%	0,0%	14,3%
Mai	10,9%	19,0%	4,8%	16,0%	0,0%	14,1%	0,0%	10,9%	.	75,0%	17,6%	5,7%	8,1%	20,0%	28,6%
Ns/Nc	.	0,5%	.	.	.	.	.	.	.	.	.	.	.	.	.
Base: Total	92	9374	42	50	12	71	8	92	0	4	17	70	74	5	7
<b>Quan surt</b>															
Habitualment en cap de setmana	73,9%	72,7%	81,0%	68,0%	100,0%	69,0%	87,5%	73,9%	.	25,0%	52,9%	81,4%	74,3%	80,0%	71,4%
Habitualment entre setmana	2,2%	1,3%	2,4%	2,0%	0,0%	2,8%	0,0%	2,2%	.	0,0%	11,8%	0,0%	2,7%	0,0%	0,0%
Fant entre setmana com en cap de setmana	4,3%	4,8%	7,1%	2,0%	0,0%	2,8%	12,5%	4,3%	.	0,0%	11,8%	2,9%	5,4%	0,0%	0,0%
No surto mai	19,6%	20,6%	9,5%	28,0%	0,0%	25,4%	0,0%	19,6%	.	75,0%	23,5%	15,7%	17,6%	20,0%	28,6%
Ns/Nc	.	0,6%	.	.	.	.	.	.	.	.	.	.	.	.	.
Base: Total	92	9374	42	50	12	71	8	92	0	4	17	70	74	5	7
<b>A quina hora torna a casa</b>															
Abans de les 12	32,6%	16,2%	26,2%	38,0%	41,7%	33,8%	12,5%	32,6%	.	0,0%	41,2%	31,4%	35,1%	20,0%	28,6%
Entre les 12 i les 2	32,6%	27,1%	42,9%	24,0%	33,3%	32,4%	37,5%	32,6%	.	25,0%	35,3%	32,9%	29,7%	40,0%	42,9%
Entre les 2 i les 4	6,5%	20,3%	7,1%	6,0%	8,3%	5,6%	12,5%	6,5%	.	0,0%	0,0%	8,6%	8,1%	0,0%	0,0%
Després de les 4	14,1%	16,1%	16,7%	12,0%	16,7%	9,9%	37,5%	14,1%	.	0,0%	0,0%	18,6%	16,2%	20,0%	0,0%
No he sortit mai de nit	14,1%	19,9%	7,1%	20,0%	0,0%	18,3%	0,0%	14,1%	.	75,0%	23,5%	8,6%	10,8%	20,0%	28,6%
Ns/Nc	.	0,5%	.	.	.	.	.	.	.	.	.	.	.	.	.

Q28. Habitualment, amb quina freqüència surts de nit per divertir-te?

Q29. I aquestes sortides, són habitualment en cap de setmana o en dies entre setmana?

Q30. L'última vegada que vas sortir de nit en cap de setmana per divertir-te, a quina hora vas tornar a casa?

Hàbits relacionats amb la salut 4t d'ESO  
Servei de salut pública de la Diputació de Barcelona

92



## LLEURE

	Municipi	Total	Gènere		Edat			Tipus de centre		Nivell socioeconòmic			Lloc d'origen		
			Noi	Noia	14	15	16	Public	Privat	Baix	Mig	Alt	Autòcton	Immigrant 1a gen	Immigrant 2a gen
Base: Total	92	9374	42	50	12	71	8	92	0	4	17	70	74	5	7
<b>Activitats preferides dia laborable</b>															
Mirar la televisió	47,8%	45,9%	47,6%	48,0%	50,0%	46,5%	62,5%	47,8%	.	100,0%	58,8%	41,4%	50,0%	40,0%	28,6%
Escollar música	64,1%	62,5%	54,8%	72,0%	50,0%	69,0%	50,0%	64,1%	.	100,0%	70,6%	61,4%	60,8%	80,0%	85,7%
Anar a jocs amb l'ordinador/consola	25,0%	20,9%	45,2%	8,0%	8,3%	26,8%	25,0%	25,0%	.	0,0%	35,3%	24,3%	21,6%	60,0%	0,0%
Utilitzar les xarxes socials	69,6%	55,7%	54,8%	82,0%	91,7%	66,2%	62,5%	69,6%	.	25,0%	64,7%	72,9%	73,0%	60,0%	71,4%
Navegar per Internet	12,0%	19,0%	9,5%	14,0%	16,7%	12,7%	0,0%	12,0%	.	25,0%	11,8%	11,4%	6,8%	60,0%	42,9%
Legir	5,4%	12,8%	2,4%	8,0%	0,0%	7,0%	0,0%	5,4%	.	0,0%	5,9%	5,7%	5,4%	0,0%	0,0%
Estar a casa	21,7%	22,7%	21,4%	22,0%	33,3%	16,9%	50,0%	21,7%	.	25,0%	5,9%	25,7%	23,0%	0,0%	28,6%
Anar a l'esplai, al cau o al casal	1,1%	1,2%	2,4%	0,0%	0,0%	1,4%	0,0%	1,1%	.	0,0%	0,0%	1,4%	0,0%	0,0%	14,3%
Fer esport	46,7%	36,3%	59,5%	36,0%	50,0%	46,5%	50,0%	46,7%	.	25,0%	47,1%	47,1%	51,4%	0,0%	28,6%
Anar a concerts	.	0,3%	.	.	.	.	.	.	.	.	.	.	.	.	.
Anar a galeries o centres comercials	.	1,0%	.	.	.	.	.	.	.	.	.	.	.	.	.
Anar al cinema/teatre	.	0,9%	.	.	.	.	.	.	.	.	.	.	.	.	.
Anar a bars	1,1%	1,1%	0,0%	2,0%	0,0%	1,4%	0,0%	1,1%	.	0,0%	0,0%	1,4%	1,4%	0,0%	0,0%
Fer botellón amb amics/igues	.	0,5%	.	.	.	.	.	.	.	.	.	.	.	.	.
Anar a festes del barri, festes majors...	1,1%	0,5%	2,4%	0,0%	0,0%	0,0%	0,0%	1,1%	.	0,0%	0,0%	1,4%	1,4%	0,0%	0,0%
Anar a discoteques	.	0,3%	.	.	.	.	.	.	.	.	.	.	.	.	.
Ns/Nc	1,1%	4,6%	0,0%	2,0%	0,0%	1,4%	0,0%	1,1%	.	0,0%	0,0%	1,4%	1,4%	0,0%	0,0%

Q31. Per divertir-te, quines són les 3 activitats que sols fer amb més freqüència?

93

Hàbits relacionats amb la salut 4t d'ESO  
Servei de salut pública de la Diputació de Barcelona

## LLEURE

	Municipi	Total	Gènere		Edat			Tipus de centre		Nivell socioeconòmic			Lloc d'origen		
			Noi	Noia	14	15	16	Public	Privat	Baix	Mig	Alt	Autòcton	Immigrant 1a gen	Immigrant 2a gen
Base: Total	92	9374	42	50	12	71	8	92	0	4	17	70	74	5	7
<b>Activitats preferides cap de setmana</b>															
Mirar la televisió	40,2%	33,7%	26,2%	52,0%	33,3%	43,7%	25,0%	40,2%	.	25,0%	47,1%	38,6%	43,2%	20,0%	28,6%
Escollar música	38,0%	35,0%	35,7%	40,0%	25,0%	39,4%	37,5%	38,0%	.	25,0%	29,4%	41,4%	39,2%	40,0%	14,3%
Anar a jocs amb l'ordinador/consola	39,1%	28,4%	66,7%	16,0%	33,3%	38,0%	50,0%	39,1%	.	0,0%	41,2%	41,4%	40,5%	40,0%	14,3%
Utilitzar les xarxes socials	51,1%	33,2%	47,6%	54,0%	58,3%	49,3%	62,5%	51,1%	.	50,0%	35,3%	54,3%	55,4%	20,0%	57,1%
Navegar per Internet	9,8%	13,8%	14,3%	6,0%	0,0%	11,3%	12,5%	9,8%	.	0,0%	11,8%	10,0%	10,8%	0,0%	14,3%
Legir	7,6%	11,2%	2,4%	12,0%	0,0%	9,9%	0,0%	7,6%	.	25,0%	17,6%	4,3%	6,8%	0,0%	0,0%
Estar a casa	17,4%	25,9%	11,9%	22,0%	25,0%	18,3%	0,0%	17,4%	.	25,0%	5,9%	18,6%	17,6%	20,0%	28,6%
Anar a l'esplai, al cau o al casal	6,5%	5,1%	7,1%	6,0%	16,7%	5,6%	0,0%	6,5%	.	25,0%	11,8%	4,3%	2,7%	60,0%	14,3%
Fer esport	23,9%	23,1%	35,7%	14,0%	0,0%	26,8%	37,5%	23,9%	.	25,0%	35,3%	21,4%	21,6%	20,0%	14,3%
Anar a concerts	4,3%	4,1%	4,8%	4,0%	0,0%	5,6%	0,0%	4,3%	.	0,0%	0,0%	5,7%	5,4%	0,0%	0,0%
Anar a galeries o centres comercials	7,6%	11,4%	4,8%	10,0%	16,7%	5,6%	12,5%	7,6%	.	0,0%	0,0%	10,0%	9,5%	0,0%	0,0%
Anar al cinema/teatre	8,7%	11,0%	4,8%	12,0%	8,3%	9,9%	0,0%	8,7%	.	0,0%	11,8%	8,6%	8,1%	0,0%	28,6%
Anar a bars	7,6%	4,9%	7,1%	8,0%	8,3%	8,5%	0,0%	7,6%	.	25,0%	5,9%	7,1%	6,8%	20,0%	14,3%
Fer botellón amb amics/igues	12,0%	11,4%	19,0%	6,0%	0,0%	9,9%	37,5%	12,0%	.	25,0%	17,6%	10,0%	10,8%	40,0%	0,0%
Anar a festes del barri, festes majors...	13,0%	13,9%	9,5%	16,0%	41,7%	8,5%	12,5%	13,0%	.	0,0%	0,0%	17,1%	13,5%	0,0%	14,3%
Anar a discoteques	3,3%	10,3%	2,4%	4,0%	8,3%	1,4%	12,5%	3,3%	.	0,0%	5,9%	2,9%	4,1%	0,0%	0,0%
Ns/Nc	2,2%	5,9%	0,0%	4,0%	8,3%	1,4%	0,0%	2,2%	.	0,0%	5,9%	1,4%	1,4%	0,0%	14,3%

Q31. Per divertir-te, quines són les 3 activitats que sols fer amb més freqüència?

94

Hàbits relacionats amb la salut 4t d'ESO  
Servei de salut pública de la Diputació de Barcelona



## LLEURE

	Municipi		Gènere		Edat				Tipus de centre		Nivell socioeconòmic			Lloc d'origen			
	92	9374	Noi	Noia	14	15	16	17	Public	Privat	Baix	Mig	Alt	Autòcton	Immigrant	Immigrant	
<b>Desatens obligacions per navegar per la xarxa</b>																	
Base: Total	92	9374	42	50	12	71	8	1	92	0	4	17	70	74	5	7	
Mai	14,1%	17,0%	7,1%	20,0%	16,7%	14,1%	12,5%	0,0%	14,1%	.	25,0%	17,6%	11,4%	12,2%	20,0%	14,3%	
Quasi mai	27,2%	31,9%	19,0%	34,0%	16,7%	32,4%	0,0%	0,0%	27,2%	.	25,0%	29,4%	27,1%	28,4%	0,0%	42,9%	
Alguns cops	46,7%	37,1%	59,5%	36,0%	33,3%	45,1%	75,0%	100,0%	46,7%	.	25,0%	41,2%	50,0%	48,6%	40,0%	42,9%	
Bastants cops/Quasi sempre	10,9%	13,2%	11,9%	10,0%	33,3%	7,0%	12,5%	0,0%	10,9%	.	25,0%	11,8%	10,0%	9,5%	40,0%	0,0%	
Ns/Nc	1,1%	0,8%	2,4%	0,0%	0,0%	1,4%	0,0%	0,0%	1,1%	.	0,0%	0,0%	1,4%	1,4%	0,0%	0,0%	
<b>Deixa de practicar activitats d'oci</b>																	
Base: Total	92	9374	42	50	12	71	8	1	92	0	4	17	70	74	5	7	
Mai	70,7%	67,2%	69,0%	72,0%	75,0%	70,4%	62,5%	100,0%	70,7%	.	75,0%	76,5%	68,6%	68,9%	80,0%	71,4%	
Quasi mai	18,5%	20,2%	19,0%	18,0%	16,7%	16,9%	37,5%	0,0%	18,5%	.	25,0%	11,8%	20,0%	17,6%	20,0%	28,6%	
Alguns cops	6,5%	9,0%	7,1%	6,0%	8,3%	7,0%	0,0%	0,0%	6,5%	.	0,0%	5,9%	7,1%	8,1%	0,0%	0,0%	
Bastants cops/Quasi sempre	2,2%	2,8%	2,4%	2,0%	0,0%	2,8%	0,0%	0,0%	2,2%	.	0,0%	5,9%	1,4%	2,7%	0,0%	0,0%	
Ns/Nc	2,2%	0,8%	2,4%	2,0%	0,0%	2,8%	0,0%	0,0%	2,2%	.	0,0%	0,0%	2,9%	2,7%	0,0%	0,0%	
<b>Passa més temps amb Internet que amb amics</b>																	
Base: Total	92	9374	42	50	12	71	8	1	92	0	4	17	70	74	5	7	
Mai	33,7%	37,7%	26,2%	40,0%	41,7%	32,4%	37,5%	0,0%	33,7%	.	25,0%	47,1%	31,4%	29,7%	40,0%	85,7%	
Quasi mai	25,0%	28,9%	28,6%	22,0%	16,7%	28,2%	12,5%	0,0%	25,0%	.	25,0%	11,8%	27,1%	27,0%	20,0%	0,0%	
Alguns cops	23,9%	21,1%	26,2%	22,0%	25,0%	21,1%	37,5%	100,0%	23,9%	.	25,0%	23,5%	24,3%	23,0%	20,0%	14,3%	
Bastants cops/Quasi sempre	15,2%	11,3%	14,3%	16,0%	16,7%	15,5%	12,5%	0,0%	15,2%	.	25,0%	17,6%	14,3%	17,6%	20,0%	0,0%	
Ns/Nc	2,2%	1,0%	4,8%	0,0%	0,0%	2,8%	0,0%	0,0%	2,2%	.	0,0%	0,0%	2,9%	2,7%	0,0%	0,0%	

Q33. Desatens les teves obligacions per passar més temps navegant per la xarxa?

Q34. Has deixat de practicar alguna activitat d'oci per poder tenir més temps per connectar-te a Internet?

Q35. Passes més temps navegant per Internet que amb els teus amics/igues?

Hàbits relacionats amb la salut 4t d'ESO  
Servei de salut pública de la Diputació de Barcelona

95



## CONSUM DE SUBSTÀNCIES ADDICTIVES - TABAC

	Municipi		Gènere		Edat				Tipus de centre		Nivell socioeconòmic			Lloc d'origen			
	92	4342	Noi	Noia	14	15	16	17	Public	Privat	Baix	Mig	Alt	Autòcton	Immigrant	Immigrant	
<b>Ha fumat alguna vegada</b>																	
Base: Total	92	4342	42	50	12	71	8		92	0	4	17	70	74	5	7	
Si	39,1%	46,3%	40,5%	38,0%	33,3%	36,6%	62,5%		39,1%	.	25,0%	41,2%	38,6%	43,2%	20,0%	14,3%	
No	59,8%	53,1%	57,1%	62,0%	58,3%	63,4%	37,5%		59,8%	.	75,0%	58,8%	60,0%	55,4%	80,0%	85,7%	
Ns/Nc	1,1%	0,6%	2,4%	0,0%	8,3%	0,0%	0,0%		1,1%	.	0,0%	0,0%	1,4%	1,4%	0,0%	0,0%	
<b>Edat fuma primera vegada</b>																	
Base: Total	36	4342	17	19	4	26	5		36	0	1	7	27	32	1	1	
10-12	25,0%	14,4%	29,4%	21,1%	50,0%	23,1%	0,0%		25,0%	.	0,0%	42,9%	22,2%	18,8%	100,0%	0,0%	
13	25,0%	20,7%	41,2%	10,5%	0,0%	19,2%	80,0%		25,0%	.	100,0%	0,0%	29,6%	28,1%	0,0%	0,0%	
14	33,3%	33,8%	23,5%	42,1%	50,0%	34,6%	20,0%		33,3%	.	0,0%	28,6%	37,0%	37,5%	0,0%	0,0%	
15+	16,7%	26,3%	5,9%	26,3%	0,0%	23,1%	0,0%		16,7%	.	0,0%	28,6%	11,1%	15,6%	0,0%	100,0%	
Ns/Nc	.	4,8%	.	.	.	.	.		.	.	.	.	.	.	.	.	
<b>Fuma actualment</b>																	
Base: Total	36	4342	17	19	4	26	5		36	0	1	7	27	32	1	1	
Si	41,7%	48,5%	58,8%	26,3%	50,0%	38,5%	40,0%		41,7%	.	0,0%	57,1%	40,7%	40,6%	100,0%	0,0%	
No	58,3%	50,6%	41,2%	73,7%	50,0%	61,5%	60,0%		58,3%	.	100,0%	42,9%	59,3%	59,4%	0,0%	100,0%	
Ns/Nc	.	0,9%	.	.	.	.	.		.	.	.	.	.	.	.	.	
<b>Freqüència fuma</b>																	
Base: Total	15	2108	10	5	2	10	2		15	0	0	4	11	13	1	0	
Cada dia	33,3%	35,7%	50,0%	0,0%	0,0%	30,0%	50,0%		33,3%	.	.	25,0%	36,4%	23,1%	100,0%	.	
In o dos cops per setmana	13,3%	27,4%	10,0%	20,0%	0,0%	20,0%	0,0%		13,3%	.	.	0,0%	18,2%	15,4%	0,0%	.	
Menys d'un cop per setmana	53,3%	36,9%	40,0%	80,0%	100,0%	50,0%	50,0%		53,3%	.	.	75,0%	45,5%	61,5%	0,0%	.	

Q36. Has fumat alguna vegada?

Q37. A quina edat vas fumar tabac per primera vegada?

Q38. Fumes tabac actualment?

Q38. Amb quina freqüència fumes tabac actualment?

Hàbits relacionats amb la salut 4t d'ESO  
Servei de salut pública de la Diputació de Barcelona

96





## CONSUM DE SUBSTÀNCIES ADDICTIVES - TABAC

	Municipi		Gènere		Edat			Tipus de centre		Nivell socioeconòmic			Lloc d'origen			
	15	2108	Noi	Noia	14	15	16	Public	Privat	Baix	Mig	Alt	Autòcton	Immigrant 1a gen	Immigrant 2a gen	
<b>Base: Total</b>			10	5	2	10	2	15	0	0	4	11	13	1	0	
<b>Quantitat cigarretes</b>																
Menys d'una cigarreta al dia	40,0%	31,0%	20,0%	80,0%	100,0%	30,0%	50,0%	40,0%	.	.	50,0%	36,4%	46,2%	0,0%	.	
Una cigarreta al dia	.	16,4%	.	.	.	.	.	.	.	.	.	.	.	.	.	
Entre 2 i 5 cigarretes al dia	40,0%	33,8%	50,0%	20,0%	0,0%	60,0%	0,0%	40,0%	.	.	25,0%	45,5%	38,5%	0,0%	.	
Més de 5 cigarretes al dia	20,0%	17,6%	30,0%	0,0%	0,0%	10,0%	50,0%	20,0%	.	.	25,0%	18,2%	15,4%	100,0%	.	
Ns/Nc	.	1,2%	.	.	.	.	.	.	.	.	.	.	.	.	.	
<b>Base: Total</b>	15	2108	10	5	2	10	2	15	0	0	4	11	13	1	0	
<b>Fumar menys o deixar-ho</b>																
No he deixat	33,3%	18,2%	30,0%	40,0%	0,0%	40,0%	50,0%	33,3%	.	.	25,0%	36,4%	38,5%	0,0%	.	
Fumo menys	33,3%	32,6%	30,0%	40,0%	100,0%	30,0%	0,0%	33,3%	.	.	25,0%	36,4%	30,8%	0,0%	.	
Sí, he mirat de fumar menys i/o de deixar-ho	20,0%	30,7%	20,0%	20,0%	0,0%	20,0%	50,0%	20,0%	.	.	25,0%	18,2%	15,4%	100,0%	.	
No, mai no he mirat de fumar menys ni de deixar-ho	13,3%	16,5%	20,0%	0,0%	0,0%	10,0%	0,0%	13,3%	.	.	25,0%	9,1%	15,4%	0,0%	.	
Ns/Nc	.	1,9%	.	.	.	.	.	.	.	.	.	.	.	.	.	
<b>Base: Total</b>	92	9374	42	50	12	71	8	92	0	4	17	70	74	5	7	
<b>Fumen dins de casa</b>																
Sí	26,1%	27,9%	33,3%	20,0%	8,3%	25,4%	50,0%	26,1%	.	75,0%	23,5%	22,9%	28,4%	20,0%	14,3%	
No	73,9%	69,9%	66,7%	80,0%	91,7%	74,6%	50,0%	73,9%	.	25,0%	76,5%	77,1%	71,6%	80,0%	85,7%	
Ns/Nc	.	2,1%	.	.	.	.	.	.	.	.	.	.	.	.	.	
<b>Base: Total</b>	0	9374	0	0	0	0	0	0	0	0	0	0	0	0	0	
<b>Base: Total</b>	92	9374	42	50	12	71	8	92	0	4	17	70	74	5	7	
<b>Amics fumen cigarretes</b>																
Tots o quasi tots	10,9%	21,5%	11,9%	10,0%	8,3%	11,3%	0,0%	10,9%	.	0,0%	29,4%	7,1%	9,5%	20,0%	14,3%	
Alguns	62,0%	65,4%	61,9%	62,0%	66,7%	59,3%	87,5%	62,0%	.	50,0%	41,2%	67,1%	63,5%	40,0%	57,1%	
Cap	12,0%	6,1%	9,5%	14,0%	0,0%	15,5%	0,0%	12,0%	.	25,0%	11,8%	11,4%	12,2%	0,0%	28,6%	
No consta	15,2%	6,9%	16,7%	14,0%	25,0%	14,1%	12,5%	15,2%	.	25,0%	17,6%	14,3%	14,9%	40,0%	0,0%	

Q39. Durant els darrers 30 dies que has fumat, quantes cigarretes has fumat per dia?  
 Q40. Has provat alguna vegada de fumar menys o de deixar-ho?  
 Q41. Alguna de les persones amb qui convius fuma dins de casa?  
 Q51. Quants dels teus amics/igues o companys/es diries que fumen cigarretes?

97

Hàbits relacionats amb la salut 4t d'ESO  
 Servei de salut pública de la Diputació de Barcelona



## CONSUM DE SUBSTÀNCIES ADDICTIVES - ALCOHOL

	Municipi		Gènere		Edat			Tipus de centre		Nivell socioeconòmic			Lloc d'origen			
	92	9374	Noi	Noia	14	15	16	Public	Privat	Baix	Mig	Alt	Autòcton	Immigrant 1a gen	Immigrant 2a gen	
<b>Base: Total</b>	92	9374	42	50	12	71	8	92	0	4	17	70	74	5	7	
<b>Ha begut alguna vegada</b>																
Sí	76,1%	75,0%	78,6%	74,0%	83,3%	71,8%	100,0%	76,1%	.	50,0%	52,9%	82,9%	79,7%	80,0%	57,1%	
No	22,8%	24,4%	19,0%	26,0%	8,3%	28,2%	0,0%	22,8%	.	50,0%	41,2%	17,1%	18,9%	20,0%	42,9%	
Ns/Nc	1,1%	0,6%	2,4%	0,0%	8,3%	0,0%	0,0%	1,1%	.	0,0%	5,9%	0,0%	1,4%	0,0%	0,0%	
<b>Base: Total</b>	70	7032	33	37	10	51	8	70	0	2	9	58	59	4	4	
<b>Edat beu per primera vegada</b>																
10-12	14,3%	12,8%	21,2%	8,1%	30,0%	11,8%	12,5%	14,3%	.	0,0%	11,1%	15,5%	15,3%	0,0%	0,0%	
13	21,4%	20,5%	18,2%	24,3%	40,0%	15,7%	37,5%	21,4%	.	50,0%	0,0%	24,1%	22,0%	0,0%	25,0%	
14	30,0%	36,4%	21,2%	37,8%	30,0%	31,4%	25,0%	30,0%	.	0,0%	44,4%	29,3%	32,2%	25,0%	25,0%	
15+	31,4%	25,8%	33,3%	29,7%	0,0%	41,2%	12,5%	31,4%	.	50,0%	44,4%	27,6%	27,1%	75,0%	50,0%	
Ns/Nc	2,9%	4,5%	6,1%	0,0%	0,0%	0,0%	12,5%	2,9%	.	0,0%	0,0%	3,4%	3,4%	0,0%	0,0%	
<b>Base: Total</b>	70	7032	33	37	10	51	8	70	0	2	9	58	59	4	4	
<b>Ocasions acostuma a beure</b>																
Els dies de classe	4,3%	1,9%	0,0%	8,1%	0,0%	5,9%	0,0%	4,3%	.	0,0%	11,1%	3,4%	5,1%	0,0%	0,0%	
Durant els caps de setmana	42,9%	45,7%	45,5%	40,5%	70,0%	35,3%	50,0%	42,9%	.	0,0%	33,3%	46,6%	44,1%	25,0%	50,0%	
En les festes familiars	51,4%	51,2%	57,6%	45,9%	30,0%	51,0%	75,0%	51,4%	.	50,0%	66,7%	50,0%	54,2%	25,0%	25,0%	
En discoteques, bars i festes	77,1%	75,7%	84,8%	70,3%	80,0%	72,5%	100,0%	77,1%	.	50,0%	77,8%	79,3%	76,3%	75,0%	75,0%	
Ns/Nc	4,3%	2,3%	0,0%	8,1%	0,0%	5,9%	0,0%	4,3%	.	0,0%	0,0%	5,2%	3,4%	25,0%	0,0%	

Q42. Has begut alguna vegada a la teva vida almenys mig got de qualsevol beguda alcohòlica?  
 Q43. Quina edat tenies quan vas beure per primera vegada mig got de qualsevol beguda alcohòlica?  
 Q44. Acostumes a beure mig got d'algun tipus de beguda alcohòlica en les ocasions següents?

98

Hàbits relacionats amb la salut 4t d'ESO  
 Servei de salut pública de la Diputació de Barcelona



## CONSUM DE SUBSTÀNCIES ADDICTIVES - ALCOHOL

	Municipi		Gènere		Edat				Tipus de centre		Nivell socioeconòmic			Lloc d'origen		
		Total	Noi	Noia	14	15	16		Public	Privat	Baix	Mig	Alt	Autcton	Immigrant	Immigrant
Base: Total	70	7032	33	37	10	51	8		70	0	2	9	58	59	4	4
<b>Q45. Durant els darrers 12 mesos has pres quatre o més begudes en una sola ocasió</b>																
Si	44,3%	41,2%	57,6%	32,4%	30,0%	41,2%	75,0%		44,3%	.	50,0%	66,7%	41,4%	44,1%	50,0%	25,0%
No	40,0%	48,1%	30,3%	48,6%	40,0%	47,1%	0,0%		40,0%	.	50,0%	11,1%	43,1%	42,4%	25,0%	25,0%
No ho recordo	14,3%	10,2%	12,1%	16,2%	20,0%	11,8%	25,0%		14,3%	.	0,0%	22,2%	13,8%	11,9%	25,0%	50,0%
Ns/Nc	1,4%	0,5%	0,0%	2,7%	10,0%	0,0%	0,0%		1,4%	.	0,0%	0,0%	1,7%	1,7%	0,0%	0,0%
Base: Total	70	7032	33	37	10	51	8		70	0	2	9	58	59	4	4
<b>S'ha emborratxat</b>																
Mai	42,9%	42,7%	30,3%	54,1%	50,0%	47,1%	12,5%		42,9%	.	50,0%	44,4%	41,4%	44,1%	50,0%	50,0%
Una vegada	24,3%	17,2%	36,4%	13,5%	10,0%	25,5%	37,5%		24,3%	.	0,0%	33,3%	24,1%	16,9%	50,0%	50,0%
Dues vegades	10,0%	9,9%	3,0%	16,2%	10,0%	7,8%	25,0%		10,0%	.	0,0%	0,0%	12,1%	11,9%	0,0%	0,0%
Més de dues vegades	22,9%	29,5%	30,3%	16,2%	30,0%	19,6%	25,0%		22,9%	.	50,0%	22,2%	22,4%	27,1%	0,0%	0,0%
Ns/Nc	.	0,7%	.	.	.	.	.		.	.	.	.	.	.	.	.
Base: Total	92	9374	42	50	12	71	8		92	0	4	17	70	74	5	7
<b>Amics beuen alcohol</b>																
Tots o quasi tots	52,2%	49,3%	54,8%	50,0%	66,7%	46,5%	75,0%		52,2%	.	0,0%	52,9%	55,7%	56,8%	20,0%	28,6%
Algun	33,7%	40,9%	31,0%	36,0%	16,7%	40,8%	0,0%		33,7%	.	50,0%	35,3%	31,4%	28,4%	40,0%	71,4%
Cap	4,3%	2,8%	2,4%	6,0%	0,0%	5,6%	0,0%		4,3%	.	0,0%	5,9%	4,3%	5,4%	0,0%	0,0%
No consta	9,8%	7,0%	11,9%	8,0%	16,7%	7,0%	25,0%		9,8%	.	50,0%	5,9%	8,6%	9,5%	40,0%	0,0%
Base: Total	92	9374	42	50	12	71	8		92	0	4	17	70	74	5	7
<b>Amics s'han emborratxat</b>																
Tots o quasi tots	38,0%	39,8%	35,7%	40,0%	41,7%	35,2%	50,0%		38,0%	.	0,0%	47,1%	38,6%	40,5%	20,0%	28,6%
Algun	46,7%	46,4%	47,6%	46,0%	41,7%	49,3%	37,5%		46,7%	.	75,0%	35,3%	47,1%	45,9%	20,0%	57,1%
Cap	5,4%	4,1%	4,8%	6,0%	0,0%	7,0%	0,0%		5,4%	.	0,0%	5,9%	5,7%	5,4%	0,0%	14,3%
No consta	9,8%	9,7%	11,9%	8,0%	16,7%	8,5%	12,5%		9,8%	.	25,0%	11,8%	8,6%	8,1%	60,0%	0,0%

Q45. Durant els darrers 12 mesos has pres quatre o més begudes alcohòliques en una sola ocasió?

Q46. T'has emborratxat alguna vegada?

Q51. Quants dels teus amics/igues o companys/anys diries que han begut alcohol/s'han emborratxat alguna vegada?

Hàbits relacionats amb la salut 4t d'ESO  
Servei de salut pública de la Diputació de Barcelona

99



## CONSUM DE SUBSTÀNCIES ADDICTIVES - ALCOHOL

	Municipi		Gènere		Edat				Tipus de centre		Nivell socioeconòmic			Lloc d'origen		
		Total	Noi	Noia	14	15	16		Public	Privat	Baix	Mig	Alt	Autcton	Immigrant	Immigrant
Base: Total	92	9374	42	50	12	71	8		92	0	4	17	70	74	5	7
<b>Fan les festes més divertides</b>																
D'acord	29,3%	29,8%	38,1%	22,0%	41,7%	21,1%	75,0%		29,3%	.	25,0%	23,5%	31,4%	31,1%	20,0%	14,3%
Ni d'acord ni en desacord	35,9%	35,8%	33,3%	38,0%	50,0%	36,6%	12,5%		35,9%	.	25,0%	41,2%	35,7%	36,5%	60,0%	42,9%
En desacord	31,5%	32,7%	21,4%	40,0%	0,0%	39,4%	12,5%		31,5%	.	50,0%	35,3%	28,6%	29,7%	20,0%	42,9%
Ns/Nc	3,3%	1,8%	7,1%	0,0%	8,3%	2,8%	0,0%		3,3%	.	0,0%	0,0%	4,3%	2,7%	0,0%	0,0%
Base: Total	92	9373	42	50	12	71	8		92	0	4	17	70	74	5	7
<b>Fa més simpàtiques les persones</b>																
D'acord	18,5%	23,7%	23,8%	14,0%	25,0%	14,1%	37,5%		18,5%	.	25,0%	5,9%	21,4%	20,3%	0,0%	0,0%
Ni d'acord ni en desacord	40,2%	27,8%	40,5%	40,0%	58,3%	38,0%	37,5%		40,2%	.	0,0%	47,1%	41,4%	40,5%	60,0%	57,1%
En desacord	38,0%	46,2%	28,6%	46,0%	8,3%	45,1%	25,0%		38,0%	.	75,0%	47,1%	32,9%	36,5%	40,0%	42,9%
Ns/Nc	3,3%	2,3%	7,1%	0,0%	8,3%	2,8%	0,0%		3,3%	.	0,0%	0,0%	4,3%	2,7%	0,0%	0,0%
Base: Total	92	9374	42	50	12	71	8		92	0	4	17	70	74	5	7
<b>Provoca mal rendiment escolar</b>																
D'acord	40,2%	50,4%	42,9%	38,0%	25,0%	45,1%	25,0%		40,2%	.	50,0%	35,3%	40,0%	41,9%	40,0%	42,9%
Ni d'acord ni en desacord	27,2%	25,3%	23,8%	30,0%	33,3%	25,4%	37,5%		27,2%	.	25,0%	29,4%	27,1%	29,7%	0,0%	14,3%
En desacord	29,3%	21,9%	31,0%	28,0%	25,0%	28,2%	37,5%		29,3%	.	25,0%	35,3%	28,6%	27,0%	60,0%	28,6%
Ns/Nc	3,3%	2,3%	2,4%	4,0%	16,7%	1,4%	0,0%		3,3%	.	0,0%	0,0%	4,3%	1,4%	0,0%	14,3%

Q48. Expressa el teu grau d'acord amb les frases següents

Hàbits relacionats amb la salut 4t d'ESO  
Servei de salut pública de la Diputació de Barcelona

100

## CONSUM DE SUBSTÀNCIES ADDICTIVES - ALCOHOL

	Municipi		Gènere		Edat				Tipus de centre		Nivell socioeconòmic			Lloc d'origen		
	92	9374	Noi	Noia	14	15	16		Public	Privat	Baix	Mig	Alt	Autòcton	Immigrant 1a gen	Immigrant 2a gen
<b>Base: Total</b>	92	9374	42	50	12	71	8		92	0	4	17	70	74	5	7
<b>Provoca males relacions familiars</b>																
D'acord	31,5%	45,5%	26,2%	36,0%	25,0%	35,2%	12,5%		31,5%	.	50,0%	23,5%	32,9%	31,1%	60,0%	28,6%
Ni d'acord ni en desacord	30,4%	28,5%	26,2%	34,0%	25,0%	32,4%	25,0%		30,4%	.	25,0%	29,4%	30,0%	32,4%	0,0%	28,6%
En desacord	37,0%	23,7%	45,2%	30,0%	41,7%	32,4%	62,5%		37,0%	.	25,0%	47,1%	35,7%	35,1%	40,0%	42,9%
Ns/Nc	1,1%	2,4%	2,4%	0,0%	8,3%	0,0%	0,0%		1,1%	.	0,0%	0,0%	1,4%	1,4%	0,0%	0,0%
<b>Base: Total</b>	92	9374	42	50	12	71	8		92	0	4	17	70	74	5	7
<b>Provoca relacions sexuals poc responsables</b>																
D'acord	66,3%	69,6%	50,0%	80,0%	41,7%	73,2%	50,0%		66,3%	.	25,0%	58,8%	70,0%	64,9%	60,0%	85,7%
Ni d'acord ni en desacord	21,7%	18,5%	35,7%	10,0%	41,7%	15,5%	37,5%		21,7%	.	50,0%	23,5%	20,0%	23,0%	0,0%	14,3%
En desacord	9,8%	9,5%	11,9%	8,0%	8,3%	9,9%	12,5%		9,8%	.	25,0%	17,6%	7,1%	9,5%	40,0%	0,0%
Ns/Nc	2,2%	2,4%	2,4%	2,0%	8,3%	1,4%	0,0%		2,2%	.	0,0%	0,0%	2,9%	2,7%	0,0%	0,0%
<b>Base: Total</b>	92	9374	42	50	12	71	8		92	0	4	17	70	74	5	7
<b>Provoca violència</b>																
D'acord	52,2%	58,3%	42,9%	60,0%	25,0%	62,0%	12,5%		52,2%	.	50,0%	35,3%	55,7%	55,4%	20,0%	57,1%
Ni d'acord ni en desacord	38,0%	28,3%	47,6%	30,0%	50,0%	32,4%	75,0%		38,0%	.	50,0%	47,1%	35,7%	33,8%	60,0%	42,9%
En desacord	7,6%	11,1%	7,1%	8,0%	16,7%	4,2%	12,5%		7,6%	.	0,0%	17,6%	5,7%	8,1%	20,0%	0,0%
Ns/Nc	2,2%	2,3%	2,4%	2,0%	8,3%	1,4%	0,0%		2,2%	.	0,0%	0,0%	2,9%	2,7%	0,0%	0,0%

Q48. Expressa el teu grau d'acord amb les frases següents

101

Hàbits relacionats amb la salut 4t d'ESO  
Servei de salut pública de la Diputació de Barcelona

## CONSUM D'ALTRES SUBSTÀNCIES ADDICTIVES

	Municipi		Gènere		Edat				Tipus de centre		Nivell socioeconòmic			Lloc d'origen		
	92	9374	Noi	Noia	14	15	16	17	Public	Privat	Baix	Mig	Alt	Autòcton	Immigrant 1a gen	Immigrant 2a gen
<b>Base: Total</b>	92	9374	42	50	12	71	8	1	92	0	4	17	70	74	5	7
<b>Consum d'altres substàncies</b>																
Haixix o marihuana	20,7%	32,2%	28,6%	14,0%	16,7%	16,9%	62,5%	0,0%	20,7%	.	25,0%	29,4%	18,6%	21,6%	20,0%	14,3%
Tranquil·litzants	5,4%	6,4%	7,1%	4,0%	16,7%	2,8%	12,5%	0,0%	5,4%	.	0,0%	11,8%	4,3%	5,4%	0,0%	14,3%
Cocaïna	2,2%	0,8%	4,8%	0,0%	0,0%	2,8%	0,0%	0,0%	2,2%	.	0,0%	5,9%	1,4%	0,0%	20,0%	0,0%
Speed o anfetamines	.	0,6%	.	.	.	.	.	.	.	.	.	.	.	.	.	.
Extasi o altres drogues de disseny	.	0,3%	.	.	.	.	.	.	.	.	.	.	.	.	.	.
Al·lucinògens	1,1%	0,5%	2,4%	0,0%	0,0%	1,4%	0,0%	0,0%	1,1%	.	0,0%	0,0%	1,4%	1,4%	0,0%	0,0%
Heroïna	.	0,1%	.	.	.	.	.	.	.	.	.	.	.	.	.	.
Inhalables volàtils	3,3%	1,0%	4,8%	2,0%	8,3%	1,4%	12,5%	0,0%	3,3%	.	0,0%	0,0%	4,3%	2,7%	0,0%	0,0%
Ns/Nc	32,6%	18,9%	31,0%	34,0%	25,0%	32,4%	37,5%	100,0%	32,6%	.	25,0%	29,4%	34,3%	29,7%	20,0%	57,1%
<b>Base: Total</b>	19	3018	12	7	2	12	5	0	19	0	1	5	13	16	1	1
<b>Últim consum haixix o marihuana</b>																
L'última setmana	21,1%	26,7%	33,3%	0,0%	0,0%	25,0%	20,0%	.	21,1%	.	0,0%	20,0%	23,1%	12,5%	100,0%	0,0%
En els darrers 30 dies	10,5%	19,9%	8,3%	14,3%	0,0%	16,7%	0,0%	.	10,5%	.	0,0%	20,0%	7,7%	12,5%	0,0%	0,0%
En els darrers 12 mesos	42,1%	22,3%	41,7%	42,9%	50,0%	41,7%	40,0%	.	42,1%	.	100,0%	40,0%	38,5%	43,8%	0,0%	100,0%
Alguna vegada a la vida	21,1%	31,0%	16,7%	28,6%	50,0%	8,3%	40,0%	.	21,1%	.	0,0%	20,0%	23,1%	25,0%	0,0%	0,0%
Ns/Nc	5,3%	0,1%	0,0%	14,3%	0,0%	8,3%	0,0%	.	5,3%	.	0,0%	0,0%	7,7%	6,3%	0,0%	0,0%

Q50. De cadascuna de les substàncies següents, indica si n'has pres alguna vegada

102

Hàbits relacionats amb la salut 4t d'ESO  
Servei de salut pública de la Diputació de Barcelona

## CONSUM D'ALTRES SUBSTÀNCIES ADDICTIVES

	Municipi		Gènere		Edat				Tipus de centre		Nivell socioeconòmic			Lloc d'origen		
	92	9374	Noi	Noia	14	15	16	17	Public	Privat	Baix	Mig	Alt	Autòcton	Immigrant 1a gen	Immigrant 2a gen
<b>Amics fumen haixix o marihuana</b>																
Base: Total	92	9374	42	50	12	71	8	1	92	0	4	17	70	74	5	7
Fots o quasi tots	4,3%	10,1%	4,8%	4,0%	0,0%	4,2%	0,0%	100,0%	4,3%	.	0,0%	5,9%	4,3%	4,1%	0,0%	0,0%
Algún	50,0%	54,5%	52,4%	48,0%	66,7%	43,7%	87,5%	0,0%	50,0%	.	50,0%	47,1%	51,4%	47,3%	60,0%	57,1%
Cap	25,0%	17,5%	23,8%	26,0%	8,3%	31,0%	0,0%	0,0%	25,0%	.	25,0%	29,4%	22,9%	25,7%	0,0%	42,9%
No consta	20,7%	17,9%	19,0%	22,0%	25,0%	21,1%	12,5%	0,0%	20,7%	.	25,0%	17,6%	21,4%	23,0%	40,0%	0,0%
<b>Amics han provat altres drogues</b>																
Base: Total	92	9374	42	50	12	71	8	1	92	0	4	17	70	74	5	7
Fots o quasi tots	1,1%	4,4%	0,0%	2,0%	0,0%	1,4%	0,0%	0,0%	1,1%	.	0,0%	5,9%	0,0%	1,4%	0,0%	0,0%
Algún	37,0%	32,4%	40,5%	34,0%	41,7%	35,2%	37,5%	100,0%	37,0%	.	0,0%	52,9%	35,7%	31,1%	60,0%	42,9%
Cap	28,3%	28,5%	23,8%	32,0%	16,7%	29,6%	37,5%	0,0%	28,3%	.	50,0%	17,6%	28,6%	32,4%	0,0%	28,6%
No consta	33,7%	34,7%	35,7%	32,0%	41,7%	33,8%	25,0%	0,0%	33,7%	.	50,0%	23,5%	35,7%	35,1%	40,0%	28,6%
<b>Dificultat aconseguir haixix o marihuana</b>																
Base: Total	92	9374	42	50	12	71	8	1	92	0	4	17	70	74	5	7
Difícil	14,1%	16,1%	9,5%	18,0%	16,7%	15,5%	0,0%	0,0%	14,1%	.	25,0%	11,8%	12,9%	14,9%	20,0%	0,0%
Relativament fàcil	34,8%	30,0%	42,9%	28,0%	58,3%	33,8%	12,5%	0,0%	34,8%	.	25,0%	41,2%	34,3%	37,8%	40,0%	28,6%
Molt fàcil	30,4%	34,7%	35,7%	26,0%	25,0%	25,4%	75,0%	100,0%	30,4%	.	25,0%	23,5%	32,9%	27,0%	20,0%	42,9%
No ho sé	15,2%	16,2%	7,1%	22,0%	0,0%	19,7%	0,0%	0,0%	15,2%	.	25,0%	23,5%	12,9%	13,5%	20,0%	28,6%
No consta	5,4%	2,9%	4,8%	6,0%	0,0%	5,6%	12,5%	0,0%	5,4%	.	0,0%	0,0%	7,1%	6,8%	0,0%	0,0%

Q51. Quants dels teus amics/igues o companys/anyes diries que fumen haixix o marihuana?

Q51. Quants dels teus amics/igues o companys/anyes diries que consumeixen/han provat altres drogues?

Q53. Com de difícil creus que et seria aconseguir haixix o marihuana per a poder-ne consumir si volguessis?

103

Hàbits relacionats amb la salut 4t d'ESO  
Servei de salut pública de la Diputació de Barcelona

## CONSUM D'ALTRES SUBSTÀNCIES ADDICTIVES

	Municipi		Gènere		Edat				Tipus de centre		Nivell socioeconòmic			Lloc d'origen		
	92	9374	Noi	Noia	14	15	16	17	Public	Privat	Baix	Mig	Alt	Autòcton	Immigrant 1a gen	Immigrant 2a gen
<b>Perillositat haixix o marihuana</b>																
Base: Total	92	9374	42	50	12	71	8		92	0	4	17	70	74	5	7
Molt perillós	27,2%	27,8%	26,2%	28,0%	8,3%	33,8%	0,0%		27,2%	.	25,0%	29,4%	27,1%	25,7%	40,0%	28,6%
Moderadament	47,8%	55,5%	38,1%	56,0%	58,3%	45,1%	62,5%		47,8%	.	50,0%	52,9%	45,7%	50,0%	40,0%	57,1%
Gens perillós	16,3%	13,2%	21,4%	12,0%	25,0%	14,1%	12,5%		16,3%	.	25,0%	11,8%	17,1%	14,9%	20,0%	14,3%
Ns/Nc	8,7%	3,6%	14,3%	4,0%	8,3%	7,0%	25,0%		8,7%	.	0,0%	5,9%	10,0%	9,5%	0,0%	0,0%
<b>Perillositat tranquil·litzants</b>																
Base: Total	92	9374	42	50	12	71	8		92	0	4	17	70	74	5	7
Molt perillós	23,9%	32,2%	19,0%	28,0%	16,7%	25,4%	25,0%		23,9%	.	50,0%	29,4%	20,0%	24,3%	60,0%	0,0%
Moderadament	54,3%	50,9%	54,8%	54,0%	50,0%	54,9%	50,0%		54,3%	.	50,0%	47,1%	57,1%	52,7%	40,0%	71,4%
Gens perillós	12,0%	13,1%	11,9%	12,0%	25,0%	11,3%	0,0%		12,0%	.	0,0%	17,6%	11,4%	12,2%	0,0%	28,6%
Ns/Nc	9,8%	3,8%	14,3%	6,0%	8,3%	8,5%	25,0%		9,8%	.	0,0%	5,9%	11,4%	10,8%	0,0%	0,0%
<b>Perillositat cocaina</b>																
Base: Total	92	9374	42	50	12	71	8		92	0	4	17	70	74	5	7
Molt perillós	70,7%	79,6%	73,8%	68,0%	75,0%	71,8%	62,5%		70,7%	.	75,0%	76,5%	68,6%	68,9%	100,0%	85,7%
Moderadament	15,2%	15,1%	9,5%	20,0%	16,7%	15,5%	0,0%		15,2%	.	0,0%	5,9%	18,6%	16,2%	0,0%	14,3%
Gens perillós	3,3%	1,4%	2,4%	4,0%	0,0%	2,8%	12,5%		3,3%	.	0,0%	11,8%	1,4%	4,1%	0,0%	0,0%
Ns/Nc	10,9%	4,0%	14,3%	8,0%	8,3%	9,9%	25,0%		10,9%	.	25,0%	5,9%	11,4%	10,8%	0,0%	0,0%
<b>Perillositat speed o anfetamines</b>																
Base: Total	92	9374	42	50	12	71	8		92	0	4	17	70	74	5	7
Molt perillós	66,3%	77,7%	66,7%	66,0%	91,7%	62,0%	62,5%		66,3%	.	75,0%	70,6%	64,3%	62,2%	100,0%	85,7%
Moderadament	20,7%	16,4%	16,7%	24,0%	0,0%	26,8%	0,0%		20,7%	.	25,0%	11,8%	22,9%	23,0%	0,0%	14,3%
Gens perillós	3,3%	1,5%	2,4%	4,0%	0,0%	2,8%	12,5%		3,3%	.	0,0%	11,8%	1,4%	4,1%	0,0%	0,0%
Ns/Nc	9,8%	4,4%	14,3%	6,0%	8,3%	8,5%	25,0%		9,8%	.	0,0%	5,9%	11,4%	10,8%	0,0%	0,0%

Q52. Assenyalat quin grau de perillositat creus que té per a la salut consumir habitualment aquestes substàncies

104

Hàbits relacionats amb la salut 4t d'ESO  
Servei de salut pública de la Diputació de Barcelona

## CONSUM D'ALTRES SUBSTÀNCIES ADDICTIVES

	Municipi		Gènere		Edat			Tipus de centre		Nivell socioeconòmic			Lloc d'origen		
	92	9374	Noi	Noia	14	15	16	Public	Privat	Baix	Mig	Alt	Autòcton	Immigrant	Immigrant
Base: Total	92	9374	42	50	12	71	8	92	0	4	17	70	74	5	7
<b>Perillositat extasi/drogues de disseny</b>															
Molt perillós	76,1%	82,7%	73,8%	78,0%	75,0%	77,5%	62,5%	76,1%	.	75,0%	70,6%	77,1%	73,0%	100,0%	100,0%
Moderadament	10,9%	11,6%	9,5%	12,0%	16,7%	11,3%	0,0%	10,9%	.	25,0%	11,8%	10,0%	12,2%	0,0%	0,0%
Gens perillós	3,3%	1,3%	2,4%	4,0%	0,0%	2,8%	12,5%	3,3%	.	0,0%	11,8%	1,4%	4,1%	0,0%	0,0%
Ns/Nc	9,8%	4,4%	14,3%	6,0%	8,3%	8,5%	25,0%	9,8%	.	0,0%	5,9%	11,4%	10,8%	0,0%	0,0%
Base: Total	92	9374	42	50	12	71	8	92	0	4	17	70	74	5	7
<b>Perillositat al·lucinògens</b>															
Molt perillós	71,7%	80,3%	64,3%	78,0%	91,7%	69,0%	62,5%	71,7%	.	75,0%	70,6%	71,4%	68,9%	100,0%	85,7%
Moderadament	14,1%	13,7%	15,7%	12,0%	0,0%	18,3%	0,0%	14,1%	.	25,0%	11,8%	14,3%	14,9%	0,0%	14,3%
Gens perillós	4,3%	1,6%	4,8%	4,0%	0,0%	4,2%	12,5%	4,3%	.	0,0%	11,8%	2,9%	5,4%	0,0%	0,0%
Ns/Nc	9,8%	4,3%	14,3%	6,0%	8,3%	8,5%	25,0%	9,8%	.	0,0%	5,9%	11,4%	10,8%	0,0%	0,0%
Base: Total	92	9374	42	50	12	71	8	92	0	4	17	70	74	5	7
<b>Perillositat heroïna</b>															
Molt perillós	75,0%	84,9%	71,4%	78,0%	66,7%	77,5%	62,5%	75,0%	.	75,0%	70,6%	75,7%	74,3%	100,0%	71,4%
Moderadament	12,0%	9,5%	11,9%	12,0%	25,0%	11,3%	0,0%	12,0%	.	25,0%	11,8%	11,4%	10,8%	0,0%	28,6%
Gens perillós	3,3%	1,3%	2,4%	4,0%	0,0%	2,8%	12,5%	3,3%	.	0,0%	11,8%	1,4%	4,1%	0,0%	0,0%
Ns/Nc	9,8%	4,3%	14,3%	6,0%	8,3%	8,5%	25,0%	9,8%	.	0,0%	5,9%	11,4%	10,8%	0,0%	0,0%
Base: Total	92	9374	42	50	12	71	8	92	0	4	17	70	74	5	7
<b>Perillositat inhalables volàtils</b>															
Molt perillós	53,3%	66,2%	52,4%	54,0%	33,3%	57,7%	37,5%	53,3%	.	75,0%	47,1%	52,9%	50,0%	80,0%	57,1%
Moderadament	32,6%	26,4%	28,6%	36,0%	50,0%	29,6%	37,5%	32,6%	.	25,0%	35,3%	32,9%	33,8%	20,0%	42,9%
Gens perillós	4,3%	3,0%	4,8%	4,0%	8,3%	4,2%	0,0%	4,3%	.	0,0%	11,8%	2,9%	5,4%	0,0%	0,0%
Ns/Nc	9,8%	4,4%	14,3%	6,0%	8,3%	8,5%	25,0%	9,8%	.	0,0%	5,9%	11,4%	10,8%	0,0%	0,0%

Q52. Assenyala quin grau de perillositat creus que té per a la salut consumir habitualment aquestes substàncies

105

Hàbits relacionats amb la salut 4t d'ESO  
Servei de salut pública de la Diputació de Barcelona

## SEXUALITAT

	Municipi		Gènere		Edat			Tipus de centre		Nivell socioeconòmic			Lloc d'origen		
	92	9374	Noi	Noia	14	15	16	Public	Privat	Baix	Mig	Alt	Autòcton	Immigrant	Immigrant
Base: Total	92	9374	42	50	12	71	8	92	0	4	17	70	74	5	7
<b>Mètodes anticonceptius que coneix</b>															
Píndola anticonceptiva	97,8%	95,2%	100,0%	96,0%	100,0%	97,2%	100,0%	97,8%	.	75,0%	100,0%	98,6%	98,6%	100,0%	100,0%
Preservatiu	97,8%	97,6%	100,0%	96,0%	100,0%	97,2%	100,0%	97,8%	.	75,0%	100,0%	98,6%	98,6%	100,0%	100,0%
Diafragma	37,0%	47,3%	42,9%	32,0%	33,3%	36,6%	50,0%	37,0%	.	25,0%	41,2%	37,1%	32,4%	80,0%	42,9%
Preservatiu femení	90,2%	88,6%	92,9%	88,0%	91,7%	90,1%	100,0%	90,2%	.	50,0%	100,0%	90,0%	90,5%	80,0%	100,0%
Dispositiu intrauterí	71,7%	75,3%	66,7%	76,0%	75,0%	70,4%	75,0%	71,7%	.	25,0%	82,4%	71,4%	74,3%	60,0%	71,4%
Càlcul de la data	29,3%	33,6%	26,2%	32,0%	33,3%	25,4%	62,5%	29,3%	.	0,0%	29,4%	31,4%	27,0%	20,0%	28,6%
Espèrmicides	22,8%	32,7%	26,2%	20,0%	25,0%	19,7%	50,0%	22,8%	.	25,0%	11,8%	25,7%	21,6%	20,0%	42,9%
Ns/Nc	3,3%	2,8%	2,4%	4,0%	0,0%	2,8%	12,5%	3,3%	.	50,0%	0,0%	1,4%	2,7%	0,0%	0,0%
Base: Total	92	9374	42	50	12	71	8	92	0	4	17	70	74	5	7
<b>Relacions sexuals amb penetració</b>															
Si	17,4%	24,4%	21,4%	14,0%	16,7%	16,9%	12,5%	17,4%	.	0,0%	23,5%	15,7%	16,2%	20,0%	14,3%
No	81,5%	74,6%	78,6%	84,0%	83,3%	81,7%	87,5%	81,5%	.	100,0%	76,5%	82,9%	82,4%	80,0%	85,7%
Ns/Nc	1,1%	1,0%	0,0%	2,0%	0,0%	1,4%	0,0%	1,1%	.	0,0%	0,0%	1,4%	1,4%	0,0%	0,0%
Base: Total	15	2185	8	7	2	11	1	15	0	0	3	11	12	0	1
<b>Edat primera relació</b>															
10-12	20,0%	14,6%	25,0%	14,3%	0,0%	18,2%	100,0%	20,0%	.	.	0,0%	27,3%	16,7%	.	0,0%
13	53,3%	31,7%	50,0%	57,1%	100,0%	45,5%	0,0%	53,3%	.	.	33,3%	63,6%	58,3%	.	0,0%
14	26,7%	42,8%	25,0%	28,6%	0,0%	36,4%	0,0%	26,7%	.	.	66,7%	9,1%	25,0%	.	100,0%
15+	.	10,9%	.	.	.	.	.	.	.	.	.	.	.	.	.

Q54. Coneixes els mètodes anticonceptius següents?

Q55. Alguna vegada has tingut relacions sexuals amb penetració?

Q56. Quina edat tenies quan vas tenir la teva primera relació sexual amb penetració?

106

Hàbits relacionats amb la salut 4t d'ESO  
Servei de salut pública de la Diputació de Barcelona

## SEXUALITAT

	Municipi		Gènere		Edat			Tipus de centre		Nivell socioeconòmic			Lloc d'origen		
	16	2284	Noi	Noia	14	15	16	Public	Privat	Baix	Mig	Alt	Autòcton	Immigrant	Immigrant
<b>Freqüència relacions sexuals</b>															
Base: Total	16	2284	9	7	2	12	1	16	0	0	4	11	12	1	1
De tant en tant / Diversos cops per setmana	68,8%	64,3%	66,7%	71,4%	100,0%	58,3%	100,0%	68,8%	.	.	50,0%	81,8%	66,7%	100,0%	0,0%
Rarament / Només una vegada	31,3%	34,9%	33,3%	28,6%	0,0%	41,7%	0,0%	31,3%	.	.	50,0%	18,2%	33,3%	0,0%	100,0%
Ns/Nc	.	0,9%	.	.	.	.	.	.	.	.	.	.	.	.	.
<b>Mètodes anticonceptius que utilitza</b>															
Base: Total	16	2284	9	7	2	12	1	16	0	0	4	11	12	1	1
Cap	18,8%	16,0%	33,3%	0,0%	0,0%	25,0%	0,0%	18,8%	.	.	50,0%	9,1%	8,3%	100,0%	0,0%
Mètodes insegurs	12,5%	22,2%	11,1%	14,3%	0,0%	8,3%	100,0%	12,5%	.	.	0,0%	18,2%	16,7%	0,0%	0,0%
Mètodes barrera i anticonceptius	93,8%	89,3%	88,9%	100,0%	100,0%	91,7%	100,0%	93,8%	.	.	75,0%	100,0%	91,7%	100,0%	100,0%
Mètodes únicament anticonceptius	25,0%	20,8%	33,3%	14,3%	0,0%	16,7%	100,0%	25,0%	.	.	0,0%	36,4%	25,0%	0,0%	0,0%
Ns/Nc	.	1,3%	.	.	.	.	.	.	.	.	.	.	.	.	.
<b>Us píndola de l'endemà</b>															
Base: Total	16	2284	9	7	2	12	1	16	0	0	4	11	12	1	1
Cap	81,3%	75,0%	77,8%	85,7%	100,0%	83,3%	0,0%	81,3%	.	.	100,0%	72,7%	83,3%	100,0%	100,0%
Una	6,3%	18,5%	0,0%	14,3%	0,0%	8,3%	0,0%	6,3%	.	.	0,0%	9,1%	8,3%	0,0%	0,0%
Més d'una	12,5%	6,4%	22,2%	0,0%	0,0%	8,3%	100,0%	12,5%	.	.	0,0%	18,2%	8,3%	0,0%	0,0%
<b>Embaràs</b>															
Base: Total	16	2284	9	7	2	12	1	16	0	0	4	11	12	1	1
si	.	5,3%	.	.	.	.	.	.	.	.	.	.	.	.	.
No	87,5%	88,8%	77,8%	100,0%	100,0%	83,3%	100,0%	87,5%	.	.	75,0%	90,9%	91,7%	100,0%	100,0%
No ho sé	12,5%	5,0%	22,2%	0,0%	0,0%	16,7%	0,0%	12,5%	.	.	25,0%	9,1%	8,3%	0,0%	0,0%
No consta	.	0,9%	.	.	.	.	.	.	.	.	.	.	.	.	.

Q57. Amb quina freqüència tens relacions sexuals amb penetració?

Q58. De les següents opcions, assenyal la que hagis utilitzat com a mètode anticonceptiu en les teves relacions sexuals amb penetració

Q59. Quantes vegades has fet servir la píndola de l'endemà en els últims 6 mesos o l'ha feta servir la teva parella?

Q60. Alguna vegada t'has quedat embarassada o has deixat embarassada la teva parella?

107

Hàbits relacionats amb la salut 4t d'ESO  
Servei de salut pública de la Diputació de Barcelona

## SEXUALITAT

	Municipi		Gènere		Edat			Tipus de centre		Nivell socioeconòmic			Lloc d'origen		
	92	9374	Noi	Noia	14	15	16	Public	Privat	Baix	Mig	Alt	Autòcton	Immigrant	Immigrant
<b>Comprat preservatiu</b>															
Base: Total	92	9374	42	50	12	71	8	92	0	4	17	70	74	5	7
Totalment capaç	41,3%	43,5%	59,5%	26,0%	41,7%	35,2%	87,5%	41,3%	.	25,0%	47,1%	41,4%	39,2%	60,0%	42,9%
Bastant capaç	33,7%	30,8%	21,4%	44,0%	33,3%	38,0%	0,0%	33,7%	.	0,0%	35,3%	35,7%	36,5%	0,0%	42,9%
ncapaç	21,7%	23,6%	19,0%	24,0%	25,0%	22,5%	12,5%	21,7%	.	50,0%	17,6%	20,0%	21,6%	20,0%	14,3%
Ns/Nc	3,3%	2,1%	0,0%	6,0%	0,0%	4,2%	0,0%	3,3%	.	25,0%	0,0%	2,9%	2,7%	20,0%	0,0%
<b>Portar sempre preservatiu</b>															
Base: Total	92	9374	42	50	12	71	8	92	0	4	17	70	74	5	7
Totalment capaç	30,4%	35,4%	38,1%	24,0%	16,7%	28,2%	75,0%	30,4%	.	25,0%	17,6%	34,3%	29,7%	20,0%	28,6%
Bastant capaç	32,6%	29,6%	26,2%	38,0%	41,7%	33,8%	0,0%	32,6%	.	0,0%	58,8%	27,1%	32,4%	40,0%	42,9%
ncapaç	32,6%	32,3%	33,3%	32,0%	33,3%	33,8%	25,0%	32,6%	.	50,0%	23,5%	34,3%	33,8%	20,0%	28,6%
Ns/Nc	4,3%	2,6%	2,4%	6,0%	8,3%	4,2%	0,0%	4,3%	.	25,0%	0,0%	4,3%	4,1%	20,0%	0,0%
<b>Convèncer la parella de fer servir preservatiu</b>															
Base: Total	92	9374	42	50	12	71	8	92	0	4	17	70	74	5	7
Totalment capaç	65,2%	66,7%	52,4%	76,0%	83,3%	63,4%	62,5%	65,2%	.	25,0%	64,7%	67,1%	64,9%	60,0%	85,7%
Bastant capaç	18,5%	20,8%	33,3%	6,0%	8,3%	18,3%	37,5%	18,5%	.	0,0%	23,5%	18,6%	20,3%	0,0%	0,0%
ncapaç	12,0%	9,3%	11,9%	12,0%	8,3%	12,7%	0,0%	12,0%	.	50,0%	11,8%	10,0%	10,8%	20,0%	14,3%
Ns/Nc	4,3%	3,3%	2,4%	6,0%	0,0%	5,6%	0,0%	4,3%	.	25,0%	0,0%	4,3%	4,1%	20,0%	0,0%
<b>Rebutjar relacions sexuals sense preservatiu</b>															
Base: Total	92	9374	42	50	12	71	8	92	0	4	17	70	74	5	7
Totalment capaç	53,3%	52,4%	28,6%	74,0%	91,7%	52,1%	12,5%	53,3%	.	0,0%	52,9%	55,7%	52,7%	40,0%	71,4%
Bastant capaç	19,6%	18,6%	35,7%	6,0%	0,0%	18,3%	62,5%	19,6%	.	25,0%	23,5%	18,6%	21,6%	20,0%	0,0%
ncapaç	22,8%	25,6%	33,3%	14,0%	8,3%	25,4%	25,0%	22,8%	.	50,0%	23,5%	21,4%	21,6%	20,0%	28,6%
Ns/Nc	4,3%	3,4%	2,4%	6,0%	0,0%	4,2%	0,0%	4,3%	.	25,0%	0,0%	4,3%	4,1%	20,0%	0,0%

Q61. Assenyal fins a quin punt ets sentit capaç de fer...

108

Hàbits relacionats amb la salut 4t d'ESO  
Servei de salut pública de la Diputació de Barcelona



## SEXUALITAT

		Gènere		Edat			Tipus de centre		Nivell socioeconòmic			Lloc d'origen			
		Noi	Noia	14	15	16	Public	Privat	Baix	Mig	Alt	Autòcton	Immigrant 1a gen	Immigrant 2a gen	
Municipi	Total														
Base: Total	92	9374	42	50	12	71	8	92	0	4	17	70	74	5	7
<b>Mètode anticonceptiu més segur</b>															
Totalment capaç	81,5%	80,3%	83,3%	80,0%	83,3%	83,1%	62,5%	81,5%	.	50,0%	82,4%	82,9%	82,4%	60,0%	85,7%
Bastant capaç	12,0%	12,0%	11,9%	12,0%	8,3%	11,3%	25,0%	12,0%	.	25,0%	5,9%	12,9%	10,8%	20,0%	14,3%
ncapaç	4,3%	5,4%	4,8%	4,0%	8,3%	2,8%	12,5%	4,3%	.	0,0%	11,8%	2,9%	5,4%	0,0%	0,0%
Ns/Nc	2,2%	2,3%	0,0%	4,0%	0,0%	2,8%	0,0%	2,2%	.	25,0%	0,0%	1,4%	1,4%	20,0%	0,0%
Base: Total	92	9374	42	50	12	71	8	92	0	4	17	70	74	5	7
<b>Fer servir sempre el preservatiu</b>															
Totalment capaç	85,9%	80,8%	81,0%	90,0%	100,0%	84,5%	87,5%	85,9%	.	50,0%	76,5%	90,0%	89,2%	40,0%	100,0%
Bastant capaç	9,8%	12,6%	16,7%	4,0%	0,0%	11,3%	12,5%	9,8%	.	25,0%	17,6%	7,1%	6,8%	40,0%	0,0%
ncapaç	2,2%	3,6%	2,4%	2,0%	0,0%	1,4%	0,0%	2,2%	.	0,0%	5,9%	1,4%	2,7%	0,0%	0,0%
Ns/Nc	2,2%	3,0%	0,0%	4,0%	0,0%	2,8%	0,0%	2,2%	.	25,0%	0,0%	1,4%	1,4%	20,0%	0,0%
Base: Total	92	9374	42	50	12	71	8	92	0	4	17	70	74	5	7
<b>Evitar el contagi de MTS</b>															
Totalment capaç	92,4%	90,8%	97,6%	88,0%	100,0%	90,1%	100,0%	92,4%	.	50,0%	82,4%	97,1%	94,6%	80,0%	100,0%
Bastant capaç	1,1%	4,2%	0,0%	2,0%	0,0%	1,4%	0,0%	1,1%	.	25,0%	0,0%	0,0%	0,0%	0,0%	0,0%
ncapaç	3,3%	2,1%	0,0%	6,0%	0,0%	4,2%	0,0%	3,3%	.	0,0%	11,8%	1,4%	2,7%	0,0%	0,0%
Ns/Nc	3,3%	3,0%	2,4%	4,0%	0,0%	4,2%	0,0%	3,3%	.	25,0%	5,9%	1,4%	2,7%	20,0%	0,0%

Q62. Expressa el teu grau d'acord o de desacord amb les afirmacions següents

109

Hàbits relacionats amb la salut 4t d'ESO  
Servei de salut pública de la Diputació de Barcelona

## SEXUALITAT

		Gènere		Edat			Tipus de centre		Nivell socioeconòmic			Lloc d'origen			
		Noi	Noia	14	15	16	Public	Privat	Baix	Mig	Alt	Autòcton	Immigrant 1a gen	Immigrant 2a gen	
Municipi	Total														
Base: Total	92	9374	42	50	12	71	8	92	0	4	17	70	74	5	7
<b>Evitar un embaràs no desitjat</b>															
Totalment capaç	88,0%	88,3%	92,9%	84,0%	91,7%	88,7%	75,0%	88,0%	.	75,0%	76,5%	91,4%	89,2%	80,0%	71,4%
Bastant capaç	6,5%	6,0%	4,8%	8,0%	8,3%	5,6%	12,5%	6,5%	.	0,0%	11,8%	5,7%	6,8%	0,0%	14,3%
ncapaç	2,2%	2,6%	2,4%	2,0%	0,0%	1,4%	12,5%	2,2%	.	0,0%	5,9%	1,4%	2,7%	0,0%	0,0%
Ns/Nc	3,3%	3,2%	0,0%	6,0%	0,0%	4,2%	0,0%	3,3%	.	25,0%	5,9%	1,4%	1,4%	20,0%	14,3%
Base: Total	92	9374	42	50	12	71	8	92	0	4	17	70	74	5	7
<b>Sentir menys plaer</b>															
Totalment capaç	35,9%	35,3%	54,8%	20,0%	41,7%	32,4%	62,5%	35,9%	.	25,0%	29,4%	38,6%	33,8%	40,0%	14,3%
Bastant capaç	40,2%	38,6%	35,7%	44,0%	50,0%	40,8%	12,5%	40,2%	.	50,0%	41,2%	40,0%	39,2%	40,0%	71,4%
ncapaç	20,7%	22,6%	9,5%	30,0%	8,3%	22,5%	25,0%	20,7%	.	0,0%	29,4%	18,6%	24,3%	0,0%	14,3%
Ns/Nc	3,3%	3,4%	0,0%	6,0%	0,0%	4,2%	0,0%	3,3%	.	25,0%	0,0%	2,9%	2,7%	20,0%	0,0%
Base: Total	92	9374	42	50	12	71	8	92	0	4	17	70	74	5	7
<b>Amics fan servir sempre el preservatiu</b>															
Totalment capaç	77,2%	71,6%	71,4%	82,0%	91,7%	76,1%	75,0%	77,2%	.	75,0%	70,6%	78,6%	77,0%	60,0%	100,0%
Bastant capaç	16,3%	20,4%	23,8%	10,0%	0,0%	19,7%	12,5%	16,3%	.	0,0%	23,5%	15,7%	16,2%	20,0%	0,0%
ncapaç	4,3%	4,8%	4,8%	4,0%	8,3%	1,4%	12,5%	4,3%	.	0,0%	5,9%	4,3%	5,4%	0,0%	0,0%
Ns/Nc	2,2%	3,2%	0,0%	4,0%	0,0%	2,8%	0,0%	2,2%	.	25,0%	0,0%	1,4%	1,4%	20,0%	0,0%

Q62. Expressa el teu grau d'acord o de desacord amb les afirmacions següents

110

Hàbits relacionats amb la salut 4t d'ESO  
Servei de salut pública de la Diputació de Barcelona

## RELACIONS AMB ELS COMPANYS A L'ESCOLA/INSTITUT

		Gènere		Edat			Tipus de centre		Nivell socioeconòmic			Lloc d'origen				
		Noi	Noia	14	15	16	Public	Privat	Baix	Mjg	Alt	Autòcton	Immigrant	Immigrant		
												1a gen	2a gen			
Base: Total		92	9374	42	50	12	71	8	92	0	4	17	70	74	5	7
<b>Rigut/insultat a l'escola/institut</b>																
Mai	57,6%	58,6%	38,1%	74,0%	83,3%	56,3%	25,0%	57,6%	.	50,0%	70,6%	54,3%	58,1%	40,0%	71,4%	
Alguna vegada	31,5%	32,3%	47,6%	18,0%	16,7%	33,8%	37,5%	31,5%	.	25,0%	29,4%	32,9%	33,8%	40,0%	14,3%	
Habitualment	2,2%	3,2%	4,8%	0,0%	0,0%	1,4%	12,5%	2,2%	.	0,0%	0,0%	2,9%	1,4%	0,0%	14,3%	
Ns/Nc	8,7%	6,0%	9,5%	8,0%	0,0%	8,5%	25,0%	8,7%	.	25,0%	0,0%	10,0%	6,8%	20,0%	0,0%	
Base: Total		92	9374	42	50	12	71	8	92	0	4	17	70	74	5	7
<b>Colpejat/amenaçat a l'escola/institut</b>																
Mai	82,6%	83,1%	76,2%	88,0%	100,0%	78,9%	87,5%	82,6%	.	50,0%	94,1%	81,4%	85,1%	80,0%	57,1%	
Alguna vegada	9,8%	12,6%	16,7%	4,0%	0,0%	11,3%	12,5%	9,8%	.	0,0%	5,9%	11,4%	10,8%	0,0%	0,0%	
Habitualment	1,1%	0,9%	2,4%	0,0%	0,0%	1,4%	0,0%	1,1%	.	0,0%	0,0%	1,4%	0,0%	0,0%	14,3%	
Ns/Nc	6,5%	3,4%	4,8%	8,0%	0,0%	8,5%	0,0%	6,5%	.	50,0%	0,0%	5,7%	4,1%	20,0%	28,6%	
Base: Total		92	9374	42	50	12	71	8	92	0	4	17	70	74	5	7
<b>Marginat o rebutjat del grup</b>																
Mai	72,8%	74,0%	71,4%	74,0%	83,3%	69,0%	87,5%	72,8%	.	50,0%	70,6%	74,3%	74,3%	60,0%	57,1%	
Alguna vegada	21,7%	19,1%	21,4%	22,0%	8,3%	25,4%	12,5%	21,7%	.	25,0%	29,4%	20,0%	21,6%	20,0%	28,6%	
Habitualment	2,2%	2,2%	4,8%	0,0%	8,3%	1,4%	0,0%	2,2%	.	0,0%	0,0%	2,9%	1,4%	0,0%	14,3%	
Ns/Nc	3,3%	4,7%	2,4%	4,0%	0,0%	4,2%	0,0%	3,3%	.	25,0%	0,0%	2,9%	2,7%	20,0%	0,0%	

Q63. En relació amb els teus companys i companyes, t'has trobat en alguna d'aquestes situacions durant el darrer any?

111

Hàbits relacionats amb la salut 4t d'ESO  
Servei de salut pública de la Diputació de Barcelona

## RELACIONS AMB ELS COMPANYS A L'ESCOLA/INSTITUT

		Gènere		Edat			Tipus de centre		Nivell socioeconòmic			Lloc d'origen				
		Noi	Noia	14	15	16	Public	Privat	Baix	Mjg	Alt	Autòcton	Immigrant	Immigrant		
												1a gen	2a gen			
Base: Total		92	9374	42	50	12	71	8	92	0	4	17	70	74	5	7
<b>Rigut/insultat a l'escola/institut</b>																
Mai	60,9%	58,0%	40,5%	78,0%	58,3%	63,4%	50,0%	60,9%	.	50,0%	58,8%	61,4%	63,5%	20,0%	57,1%	
Alguna vegada	31,5%	35,0%	50,0%	16,0%	33,3%	29,6%	50,0%	31,5%	.	25,0%	35,3%	31,4%	29,7%	60,0%	42,9%	
Habitualment	1,1%	3,4%	2,4%	0,0%	0,0%	0,0%	0,0%	1,1%	.	0,0%	0,0%	1,4%	1,4%	0,0%	0,0%	
Ns/Nc	6,5%	3,6%	7,1%	6,0%	8,3%	7,0%	0,0%	6,5%	.	25,0%	5,9%	5,7%	5,4%	20,0%	0,0%	
Base: Total		92	9374	42	50	12	71	8	92	0	4	17	70	74	5	7
<b>Colpejat/amenaçat a l'escola/institut</b>																
Mai	85,9%	86,7%	76,2%	94,0%	100,0%	87,3%	62,5%	85,9%	.	50,0%	88,2%	87,1%	86,5%	60,0%	100,0%	
Alguna vegada	8,7%	8,7%	19,0%	0,0%	0,0%	7,0%	37,5%	8,7%	.	25,0%	11,8%	7,1%	8,1%	20,0%	0,0%	
Habitualment	1,1%	1,2%	2,4%	0,0%	0,0%	0,0%	0,0%	1,1%	.	0,0%	0,0%	1,4%	1,4%	0,0%	0,0%	
Ns/Nc	4,3%	3,4%	2,4%	6,0%	0,0%	5,6%	0,0%	4,3%	.	25,0%	0,0%	4,3%	4,1%	20,0%	0,0%	
Base: Total		92	9374	42	50	12	71	8	92	0	4	17	70	74	5	7
<b>Marginat o rebutjat altres companys</b>																
Mai	70,7%	70,5%	64,3%	76,0%	58,3%	74,6%	62,5%	70,7%	.	75,0%	76,5%	68,6%	68,9%	60,0%	71,4%	
Alguna vegada	21,7%	22,6%	26,2%	18,0%	16,7%	19,7%	37,5%	21,7%	.	0,0%	17,6%	24,3%	23,0%	20,0%	28,6%	
Habitualment	.	1,6%	.	.	.	.	.	.	.	.	.	.	.	.	.	
Ns/Nc	7,6%	5,4%	9,5%	6,0%	25,0%	5,6%	0,0%	7,6%	.	25,0%	5,9%	7,1%	8,1%	20,0%	0,0%	

Q64. Durant els darrers 12 mesos, has participat amb altres companys/es o amb el teu grup en alguna d'aquestes situacions?

112

Hàbits relacionats amb la salut 4t d'ESO  
Servei de salut pública de la Diputació de Barcelona



## RELACIONS AMB ELS COMPANYS

	Municipi		Gènere		Edat			Tipus de centre		Nivell socioeconòmic			Lloc d'origen		
	92	9374	Noi	Noia	14	15	16	Public	Privat	Baix	Mig	Alt	Autòcton	Immigrant 1a gen	Immigrant 2a gen
<b>Base: Total</b>	92	9374	42	50	12	71	8	92	0	4	17	70	74	5	7
<b>Maltractament físic</b>															
Si	10,9%	13,7%	16,7%	6,0%	8,3%	8,5%	37,5%	10,9%	.	25,0%	11,8%	10,0%	12,2%	0,0%	14,3%
No	84,8%	82,5%	81,0%	88,0%	91,7%	85,9%	62,5%	84,8%	.	50,0%	82,4%	87,1%	83,8%	80,0%	85,7%
Ns/Nc	4,3%	3,9%	2,4%	6,0%	0,0%	5,6%	0,0%	4,3%	.	25,0%	5,9%	2,9%	4,1%	20,0%	0,0%
<b>Base: Total</b>	92	9374	42	50	12	71	8	92	0	4	17	70	74	5	7
<b>Maltractament psicològic</b>															
Si	25,0%	30,2%	23,8%	26,0%	16,7%	23,9%	50,0%	25,0%	.	50,0%	17,6%	25,7%	25,7%	0,0%	42,9%
No	69,6%	64,1%	71,4%	68,0%	83,3%	70,4%	37,5%	69,6%	.	25,0%	76,5%	70,0%	68,9%	80,0%	57,1%
Ns/Nc	5,4%	5,7%	4,8%	6,0%	0,0%	5,6%	12,5%	5,4%	.	25,0%	5,9%	4,3%	5,4%	20,0%	0,0%
<b>Base: Total</b>	92	9374	42	50	12	71	8	92	0	4	17	70	74	5	7
<b>Assetjament sexual</b>															
Si	14,1%	13,3%	4,8%	22,0%	16,7%	15,5%	0,0%	14,1%	.	25,0%	23,5%	11,4%	12,2%	0,0%	28,6%
No	82,6%	85,3%	92,9%	74,0%	83,3%	80,3%	100,0%	82,6%	.	50,0%	76,5%	85,7%	85,1%	80,0%	71,4%
Ns/Nc	3,3%	1,4%	2,4%	4,0%	0,0%	4,2%	0,0%	3,3%	.	25,0%	0,0%	2,9%	2,7%	20,0%	0,0%
<b>Base: Total</b>	92	9374	42	50	12	71	8	92	0	4	17	70	74	5	7
<b>Maltractament psicològic xarxes socials</b>															
Si	9,8%	7,7%	4,8%	14,0%	8,3%	9,9%	12,5%	9,8%	.	0,0%	5,9%	11,4%	9,5%	0,0%	28,6%
No	87,0%	90,0%	92,9%	82,0%	91,7%	85,9%	87,5%	87,0%	.	75,0%	94,1%	85,7%	87,8%	80,0%	71,4%
Ns/Nc	3,3%	2,3%	2,4%	4,0%	0,0%	4,2%	0,0%	3,3%	.	25,0%	0,0%	2,9%	2,7%	20,0%	0,0%
<b>Base: Total</b>	92	9374	42	50	12	71	8	92	0	4	17	70	74	5	7
<b>Assetjament sexual xarxes socials</b>															
Si	3,3%	6,4%	0,0%	6,0%	0,0%	4,2%	0,0%	3,3%	.	0,0%	11,8%	1,4%	2,7%	0,0%	14,3%
No	89,1%	89,4%	90,5%	88,0%	100,0%	85,9%	100,0%	89,1%	.	75,0%	82,4%	91,4%	90,5%	80,0%	71,4%
Ns/Nc	7,6%	4,2%	9,5%	6,0%	0,0%	9,9%	0,0%	7,6%	.	25,0%	5,9%	7,1%	6,8%	20,0%	14,3%

Q65. T'has sentit mai maltractat/ada físicament/psicològicament?

Q66. Alguna vegada has patit assetjament sexual?

Q67. Parlant específicament de les xarxes socials, t'has sentit maltractat/ada psicològicament o sexualment?

113

Hàbits relacionats amb la salut 4t d'ESO  
Servei de salut pública de la Diputació de Barcelona

## RELACIONS AMB ELS COMPANYS

	Municipi		Gènere		Edat			Tipus de centre		Nivell socioeconòmic			Lloc d'origen		
	24	2660	Noi	Noia	14	15	16	Public	Privat	Baix	Mig	Alt	Autòcton	Immigrant 1a gen	Immigrant 2a gen
<b>Base: Total</b>	24	2660	10	14	3	19	2	24	0	2	4	18	18	1	4
<b>Si n'ha patit, ho explica</b>															
Si	58,3%	63,0%	50,0%	64,3%	33,3%	63,2%	50,0%	58,3%	.	50,0%	75,0%	55,6%	50,0%	0,0%	100,0%
No	8,3%	21,4%	0,0%	14,3%	0,0%	10,5%	0,0%	8,3%	.	0,0%	0,0%	11,1%	11,1%	0,0%	0,0%
Ns/Nc	33,3%	15,6%	50,0%	21,4%	66,7%	26,3%	50,0%	33,3%	.	50,0%	25,0%	33,3%	38,9%	100,0%	0,0%
<b>Base: Total</b>	92	9374	42	50	12	71	8	92	0	4	17	70	74	5	7
<b>Presència maltractament/assetjament</b>															
Si, un cop	22,8%	25,5%	21,4%	24,0%	41,7%	21,1%	12,5%	22,8%	.	50,0%	29,4%	20,0%	20,3%	20,0%	42,9%
Si, més d'un cop	21,7%	22,4%	28,6%	16,0%	8,3%	22,5%	25,0%	21,7%	.	25,0%	23,5%	21,4%	18,9%	20,0%	28,6%
No, mai	51,1%	50,4%	47,6%	54,0%	50,0%	52,1%	50,0%	51,1%	.	0,0%	47,1%	54,3%	56,8%	40,0%	28,6%
Ns/Nc	4,3%	1,7%	2,4%	6,0%	0,0%	4,2%	12,5%	4,3%	.	25,0%	0,0%	4,3%	4,1%	20,0%	0,0%
<b>Base: Total</b>	21	2386	9	12	5	15	1	21	0	2	5	14	15	1	3
<b>Si ho ha vist, ho comunica</b>															
Si	57,1%	59,7%	55,6%	58,3%	40,0%	66,7%	0,0%	57,1%	.	50,0%	60,0%	57,1%	53,3%	100,0%	66,7%
No	42,9%	38,9%	44,4%	41,7%	60,0%	33,3%	100,0%	42,9%	.	50,0%	40,0%	42,9%	46,7%	0,0%	33,3%
Ns/Nc	.	1,5%	.	.	.	.	.	.	.	.	.	.	.	.	.

Q68. Si has estat maltractat/ada o assetjat/ada, ho has explicat a algú?

Q69. Algun cop has vist que algun company/a de classe fos maltractat/ada o assetjat/ada?

Q70. Si ho has vist algun cop, ho has comunicat a algú?

114

Hàbits relacionats amb la salut 4t d'ESO  
Servei de salut pública de la Diputació de Barcelona

## RELACIONS INTERPERSONALS

	Municipi		Gènere		Edat			Tipus de centre		Nivell socioeconòmic			Lloc d'origen		
	92	9374	Noi	Noia	14	15	16	Public	Privat	Baix	Mig	Alt	Autòcton	Immigrant	Immigrant
<b>Base: Total</b>	92	9374	42	50	12	71	8	92	0	4	17	70	74	5	7
<b>Relació amb pare/tutor</b>															
Molt bona	51,1%	49,2%	54,8%	48,0%	50,0%	49,3%	62,5%	51,1%	.	50,0%	47,1%	52,9%	50,0%	60,0%	42,9%
Bona	37,0%	30,5%	33,3%	40,0%	50,0%	36,6%	25,0%	37,0%	.	25,0%	41,2%	35,7%	37,8%	0,0%	57,1%
Regular/Dolenta	8,7%	17,3%	7,1%	10,0%	0,0%	9,9%	12,5%	8,7%	.	0,0%	11,8%	8,6%	9,5%	20,0%	0,0%
Ns/Nc	3,3%	3,0%	4,8%	2,0%	0,0%	4,2%	0,0%	3,3%	.	25,0%	0,0%	2,9%	2,7%	20,0%	0,0%
<b>Base: Total</b>	92	9374	42	50	12	71	8	92	0	4	17	70	74	5	7
<b>Relació amb mare/tutora</b>															
Molt bona	59,8%	59,0%	52,4%	66,0%	50,0%	59,2%	75,0%	59,8%	.	50,0%	52,9%	62,9%	60,8%	60,0%	42,9%
Bona	25,0%	27,3%	28,6%	22,0%	33,3%	25,4%	12,5%	25,0%	.	25,0%	23,5%	24,3%	27,0%	0,0%	14,3%
Regular/Dolenta	8,7%	10,4%	9,5%	8,0%	16,7%	7,0%	12,5%	8,7%	.	0,0%	11,8%	8,6%	6,8%	20,0%	28,6%
Ns/Nc	6,5%	3,3%	9,5%	4,0%	0,0%	8,5%	0,0%	6,5%	.	25,0%	11,8%	4,3%	5,4%	20,0%	14,3%
<b>Base: Total</b>	92	9374	42	50	12	71	8	92	0	4	17	70	74	5	7
<b>Freqüència amics entre setmana</b>															
Més de tres vegades	25,0%	32,5%	33,3%	18,0%	25,0%	22,5%	37,5%	25,0%	.	25,0%	35,3%	22,9%	25,7%	40,0%	0,0%
Una o dues vegades	46,7%	49,9%	47,6%	46,0%	58,3%	46,5%	37,5%	46,7%	.	25,0%	35,3%	51,4%	45,9%	20,0%	85,7%
Mai	23,9%	16,3%	14,3%	32,0%	16,7%	25,4%	25,0%	23,9%	.	25,0%	29,4%	21,4%	24,3%	20,0%	14,3%
Ns/Nc	4,3%	1,2%	4,8%	4,0%	0,0%	5,6%	0,0%	4,3%	.	25,0%	0,0%	4,3%	4,1%	20,0%	0,0%
<b>Base: Total</b>	16	9374	9	7	2	12	1	16	0	0	4	11	12	1	1
<b>Grup d'amics/gues de persones diverses</b>															
D'origen ètnic o racial divers	52,2%	56,3%	64,3%	42,0%	41,7%	50,7%	75,0%	52,2%	.	50,0%	64,7%	50,0%	50,0%	60,0%	57,1%
D'aspecte físic diferent	80,4%	80,2%	85,7%	76,0%	91,7%	76,1%	100,0%	80,4%	.	50,0%	70,6%	85,7%	78,4%	80,0%	100,0%
D'orientació sexual distinta	34,8%	40,4%	23,8%	44,0%	58,3%	32,4%	25,0%	34,8%	.	25,0%	35,3%	35,7%	31,1%	40,0%	71,4%
D'idees polítiques diferents	88,0%	72,3%	83,3%	92,0%	91,7%	87,3%	87,5%	88,0%	.	75,0%	94,1%	87,1%	86,5%	80,0%	100,0%
De nivells econòmics diferents	78,3%	78,3%	78,6%	78,0%	91,7%	74,6%	87,5%	78,3%	.	75,0%	82,4%	77,1%	77,0%	60,0%	85,7%
Amb capacitats/discapacitats diverses	25,0%	30,1%	28,6%	22,0%	25,0%	23,9%	37,5%	25,0%	.	0,0%	23,5%	27,1%	25,7%	20,0%	14,3%

Q71. En general, com consideres que és la relació amb els teus pares o tutors?  
 Q72. Amb quina freqüència quedes entre setmana amb els teus amics/gues després de l'escola/institut?  
 Q73. Al teu grup d'amics/gues hi ha persones diverses?

115

Hàbits relacionats amb la salut 4t d'ESO  
 Servei de salut pública de la Diputació de Barcelona

## RENDIMENT ESCOLAR I PERCEPCIÓ DE L'ENTON

	Municipi		Gènere		Edat			Tipus de centre		Nivell socioeconòmic			Lloc d'origen		
	92	9374	Noi	Noia	14	15	16	Public	Privat	Baix	Mig	Alt	Autòcton	Immigrant	Immigrant
<b>Base: Total</b>	92	9374	42	50	12	71	8	92	0	4	17	70	74	5	7
<b>Com diries que et va a l'escola/institut?</b>															
Molt bé	26,1%	22,2%	16,7%	34,0%	41,7%	25,4%	12,5%	26,1%	.	25,0%	23,5%	27,1%	24,3%	20,0%	28,6%
Força bé	41,3%	44,3%	33,3%	48,0%	25,0%	46,5%	12,5%	41,3%	.	25,0%	47,1%	40,0%	41,9%	40,0%	57,1%
Tinc dificultats	29,3%	31,0%	45,2%	16,0%	25,0%	25,4%	75,0%	29,3%	.	25,0%	23,5%	31,4%	31,1%	20,0%	14,3%
Ns/Nc	3,3%	2,5%	4,8%	2,0%	8,3%	2,8%	0,0%	3,3%	.	25,0%	5,9%	1,4%	2,7%	20,0%	0,0%
<b>Base: Total</b>	92	9374	42	50	12	71	8	92	0	4	17	70	74	5	7
<b>Opinió qualitat del medi ambient</b>															
Puntuació 1-4	5,4%	13,9%	9,5%	2,0%	0,0%	5,6%	12,5%	5,4%	.	25,0%	0,0%	5,7%	5,4%	0,0%	14,3%
Puntuació 5-6	19,6%	27,3%	19,0%	20,0%	33,3%	18,3%	12,5%	19,6%	.	25,0%	5,9%	21,4%	20,3%	0,0%	14,3%
Puntuació 7-8	45,7%	38,6%	33,3%	56,0%	58,3%	46,5%	12,5%	45,7%	.	25,0%	70,6%	41,4%	44,6%	80,0%	42,9%
Puntuació 9-10	23,9%	16,6%	31,0%	18,0%	8,3%	23,9%	50,0%	23,9%	.	0,0%	23,5%	25,7%	24,3%	0,0%	28,6%
Ns/Nc	5,4%	3,6%	7,1%	4,0%	0,0%	5,6%	12,5%	5,4%	.	25,0%	0,0%	5,7%	5,4%	20,0%	0,0%
<b>Base: Total</b>	92	9374	42	50	12	71	8	92	0	4	17	70	74	5	7
<b>Opinió qualitat acústica</b>															
Puntuació 1-4	7,6%	15,9%	11,9%	4,0%	8,3%	5,6%	12,5%	7,6%	.	25,0%	0,0%	8,6%	6,8%	20,0%	14,3%
Puntuació 5-6	16,3%	23,0%	14,3%	18,0%	8,3%	18,3%	12,5%	16,3%	.	0,0%	23,5%	14,3%	16,2%	20,0%	14,3%
Puntuació 7-8	34,8%	30,9%	33,3%	36,0%	66,7%	32,4%	12,5%	34,8%	.	50,0%	41,2%	32,9%	32,4%	20,0%	57,1%
Puntuació 9-10	35,9%	26,4%	33,3%	38,0%	16,7%	36,6%	62,5%	35,9%	.	0,0%	35,3%	38,6%	39,2%	20,0%	14,3%
Ns/Nc	5,4%	3,8%	7,1%	4,0%	0,0%	7,0%	0,0%	5,4%	.	25,0%	0,0%	5,7%	5,4%	20,0%	0,0%
<b>Base: Total</b>	92	9374	42	50	12	71	8	92	0	4	17	70	74	5	7
<b>Opinió circulació de vehicles</b>															
Puntuació 1-4	7,6%	16,0%	9,5%	6,0%	16,7%	4,2%	25,0%	7,6%	.	25,0%	0,0%	8,6%	8,1%	0,0%	14,3%
Puntuació 5-6	27,2%	24,9%	33,3%	22,0%	16,7%	31,0%	0,0%	27,2%	.	0,0%	35,3%	25,7%	24,3%	20,0%	42,9%
Puntuació 7-8	34,8%	33,2%	26,2%	42,0%	41,7%	35,2%	25,0%	34,8%	.	50,0%	35,3%	34,3%	36,5%	40,0%	14,3%
Puntuació 9-10	23,9%	22,1%	21,4%	26,0%	25,0%	22,5%	37,5%	23,9%	.	0,0%	29,4%	24,3%	24,3%	20,0%	28,6%
Ns/Nc	6,5%	3,9%	9,5%	4,0%	0,0%	7,0%	12,5%	6,5%	.	25,0%	0,0%	7,1%	6,8%	20,0%	0,0%

Q74. Com diries que et va a l'escola/institut?  
 Q75. Pots dir quina és la teva opinió sobre el teu barri respecte d'aquestes qüestions?

116

Hàbits relacionats amb la salut 4t d'ESO  
 Servei de salut pública de la Diputació de Barcelona

## PERCEPCIÓ DE L'ENTON

	Municipi		Gènere		Edat			Tipus de centre		Nivell socioeconòmic			Lloc d'origen			
	92	9374	Noi	Noia	14	15	16	Public	Privat	Baix	Mig	Alt	Autòcton	Immigrant 1a gen	Immigrant 2a gen	
<b>Opinió mobilitat</b>																
Puntuació 1-4	17,4%	18,5%	16,7%	18,0%	41,7%	14,1%	12,5%	17,4%	.	25,0%	17,6%	17,1%	17,6%	0,0%	28,6%	
Puntuació 5-6	22,8%	22,6%	28,6%	18,0%	8,3%	22,5%	50,0%	22,8%	.	25,0%	41,2%	17,1%	20,3%	40,0%	28,6%	
Puntuació 7-8	28,3%	31,1%	28,6%	28,0%	16,7%	31,0%	12,5%	28,3%	.	0,0%	17,6%	32,9%	32,4%	20,0%	0,0%	
Puntuació 9-10	21,7%	23,5%	16,7%	26,0%	33,3%	21,1%	12,5%	21,7%	.	25,0%	23,5%	21,4%	18,9%	20,0%	42,9%	
Ns/Nc	9,8%	4,3%	9,5%	10,0%	0,0%	11,3%	12,5%	9,8%	.	25,0%	0,0%	11,4%	10,8%	20,0%	0,0%	
<b>Opinió estat del barri</b>																
Puntuació 1-4	4,3%	11,1%	4,8%	4,0%	0,0%	4,2%	12,5%	4,3%	.	25,0%	5,9%	2,9%	4,1%	0,0%	0,0%	
Puntuació 5-6	17,4%	23,4%	21,4%	14,0%	8,3%	18,3%	25,0%	17,4%	.	25,0%	11,8%	18,6%	17,6%	20,0%	28,6%	
Puntuació 7-8	41,3%	38,9%	33,3%	48,0%	41,7%	43,7%	12,5%	41,3%	.	25,0%	52,9%	38,6%	40,5%	20,0%	42,9%	
Puntuació 9-10	29,3%	22,6%	28,6%	30,0%	41,7%	25,4%	50,0%	29,3%	.	0,0%	29,4%	31,4%	29,7%	40,0%	28,6%	
Ns/Nc	7,6%	3,9%	11,9%	4,0%	8,3%	8,5%	0,0%	7,6%	.	25,0%	0,0%	8,6%	8,1%	20,0%	0,0%	
<b>Opinió seguretat del barri</b>																
Puntuació 1-4	12,0%	15,7%	19,0%	6,0%	25,0%	9,9%	12,5%	12,0%	.	0,0%	23,5%	10,0%	10,8%	40,0%	0,0%	
Puntuació 5-6	18,5%	24,4%	14,3%	22,0%	25,0%	19,7%	0,0%	18,5%	.	25,0%	5,9%	21,4%	18,9%	0,0%	14,3%	
Puntuació 7-8	40,2%	34,8%	40,5%	40,0%	33,3%	40,8%	50,0%	40,2%	.	50,0%	29,4%	41,4%	43,2%	40,0%	28,6%	
Puntuació 9-10	23,9%	21,0%	19,0%	28,0%	16,7%	22,5%	37,5%	23,9%	.	0,0%	41,2%	21,4%	21,6%	0,0%	57,1%	
Ns/Nc	5,4%	4,1%	7,1%	4,0%	0,0%	7,0%	0,0%	5,4%	.	25,0%	0,0%	5,7%	5,4%	20,0%	0,0%	

Q75. Pots dir quin és la teva opinió sobre el teu barri respecte d'aquestes qüestions?

117

Hàbits relacionats amb la salut 4t d'ESO  
Servei de salut pública de la Diputació de Barcelona

## PERCEPCIÓ DE L'ENTON

	Municipi		Gènere		Edat			Tipus de centre		Nivell socioeconòmic			Lloc d'origen			
	92	9374	Noi	Noia	14	15	16	Public	Privat	Baix	Mig	Alt	Autòcton	Immigrant 1a gen	Immigrant 2a gen	
<b>Opinió convivència entre veïns</b>																
Puntuació 1-4	4,3%	8,6%	4,8%	4,0%	8,3%	1,4%	25,0%	4,3%	.	0,0%	0,0%	5,7%	4,1%	20,0%	0,0%	
Puntuació 5-6	14,1%	18,6%	21,4%	8,0%	8,3%	15,5%	12,5%	14,1%	.	0,0%	11,8%	15,7%	13,5%	20,0%	14,3%	
Puntuació 7-8	32,6%	38,2%	26,2%	38,0%	33,3%	35,2%	12,5%	32,6%	.	50,0%	35,3%	30,0%	33,8%	20,0%	28,6%	
Puntuació 9-10	41,3%	30,6%	38,1%	44,0%	50,0%	39,4%	37,5%	41,3%	.	25,0%	52,9%	40,0%	40,5%	20,0%	57,1%	
Ns/Nc	7,6%	4,0%	9,5%	6,0%	0,0%	8,5%	12,5%	7,6%	.	25,0%	0,0%	8,6%	8,1%	20,0%	0,0%	
<b>Opinió serveis i equipaments propers</b>																
Puntuació 1-4	12,0%	9,9%	11,9%	12,0%	16,7%	11,3%	12,5%	12,0%	.	0,0%	11,8%	12,9%	12,2%	20,0%	14,3%	
Puntuació 5-6	17,4%	16,5%	23,8%	12,0%	16,7%	18,3%	12,5%	17,4%	.	25,0%	29,4%	14,3%	17,6%	20,0%	14,3%	
Puntuació 7-8	30,4%	34,9%	26,2%	34,0%	41,7%	28,2%	25,0%	30,4%	.	25,0%	23,5%	32,9%	31,1%	20,0%	28,6%	
Puntuació 9-10	32,6%	34,7%	28,6%	36,0%	25,0%	33,8%	37,5%	32,6%	.	25,0%	35,3%	31,4%	31,1%	20,0%	42,9%	
Ns/Nc	7,6%	4,0%	9,5%	6,0%	0,0%	8,5%	12,5%	7,6%	.	25,0%	0,0%	8,6%	8,1%	20,0%	0,0%	
<b>Opinió espais públics adaptats per als joves</b>																
Puntuació 1-4	17,4%	24,8%	21,4%	14,0%	33,3%	15,5%	12,5%	17,4%	.	0,0%	5,9%	21,4%	17,6%	20,0%	14,3%	
Puntuació 5-6	20,7%	26,3%	21,4%	20,0%	16,7%	22,5%	12,5%	20,7%	.	50,0%	23,5%	18,6%	20,3%	0,0%	28,6%	
Puntuació 7-8	27,2%	27,6%	26,2%	28,0%	25,0%	28,2%	25,0%	27,2%	.	25,0%	47,1%	22,9%	25,7%	60,0%	28,6%	
Puntuació 9-10	26,1%	16,5%	19,0%	32,0%	16,7%	25,4%	37,5%	26,1%	.	0,0%	23,5%	27,1%	27,0%	0,0%	28,6%	
Ns/Nc	8,7%	4,8%	11,9%	6,0%	8,3%	8,5%	12,5%	8,7%	.	25,0%	0,0%	10,0%	9,5%	20,0%	0,0%	

Q75. Pots dir quin és la teva opinió sobre el teu barri respecte d'aquestes qüestions?

118

Hàbits relacionats amb la salut 4t d'ESO  
Servei de salut pública de la Diputació de Barcelona

**TEMES D'INTERÈS**

			Gènere		Edat			Tipus de centre		Nivell socioeconòmic			Lloc d'origen		
	Municipi	Total	Noi	Noia	14	15	16	Public	Privat	Baix	Mig	Alt	Autòcton	Immigrant 1a gen	Immigrant 2a gen
Base: Total	92	9374	42	50	12	71	8	92	0	4	17	70	74	5	7
<b>Temes d'interès</b>															
Alimentació	40,2%	34,6%	21,4%	56,0%	41,7%	42,3%	25,0%	40,2%	.	25,0%	23,5%	44,3%	41,9%	40,0%	42,9%
Bulling, assetjament	14,1%	18,0%	11,9%	16,0%	16,7%	15,5%	0,0%	14,1%	.	0,0%	11,8%	15,7%	9,5%	40,0%	28,6%
Efectes del consum de tabac, alcohol o drogues	27,2%	20,3%	19,0%	34,0%	16,7%	31,0%	12,5%	27,2%	.	25,0%	17,6%	30,0%	28,4%	60,0%	0,0%
Masclisme/violència de gènere	28,3%	22,3%	9,5%	44,0%	41,7%	28,2%	12,5%	28,3%	.	25,0%	35,3%	27,1%	23,0%	60,0%	57,1%
Prevençió i tractament de les addiccions	12,0%	14,6%	9,5%	14,0%	16,7%	9,9%	25,0%	12,0%	.	0,0%	5,9%	14,3%	10,8%	40,0%	14,3%
Mètodes anticonceptius, embarassos, MTS	29,3%	23,9%	19,0%	38,0%	33,3%	29,6%	25,0%	29,3%	.	0,0%	17,6%	34,3%	25,7%	40,0%	42,9%
Masturbació, relacions sexuals i plaer sexual	25,0%	28,9%	19,0%	30,0%	33,3%	25,4%	12,5%	25,0%	.	0,0%	17,6%	28,6%	24,3%	40,0%	28,6%
Altres	2,2%	3,1%	0,0%	4,0%	8,3%	1,4%	0,0%	2,2%	.	0,0%	0,0%	2,9%	2,7%	0,0%	0,0%
Cap, em considero prou informat/ada	27,2%	33,7%	40,5%	16,0%	25,0%	23,9%	62,5%	27,2%	.	50,0%	47,1%	21,4%	27,0%	20,0%	28,6%

Q76. T'agradaria que t'informessin sobre algun d'aquests temes?

Hàbits relacionats amb la salut 4t d'ESO  
Servei de salut pública de la Diputació de Barcelona

119



Diputació  
Barcelona | #DibaOberta

Servei de Salut Pública  
Passeig de la Vall d' Hebron 171 - Edifici Serradell Trabal - 2n A  
08035 Barcelona  
Tel. 93 402 24 68  
ssp.enquestasalut@diba.cat  
<http://www.diba.cat/salutpublica>

120